

Centros Municipales de Distrito

Informe mensual de atención

por sistema de turnos

Periodo: 202107

Autor: Dirección General de Transformación Digital
Contacto: transformacióndigital@rosario.gob.ar



Municipalidad
de Rosario

Distritos

Atención por turnos

Periodo: 1 jul 2021 - 31 jul 2021

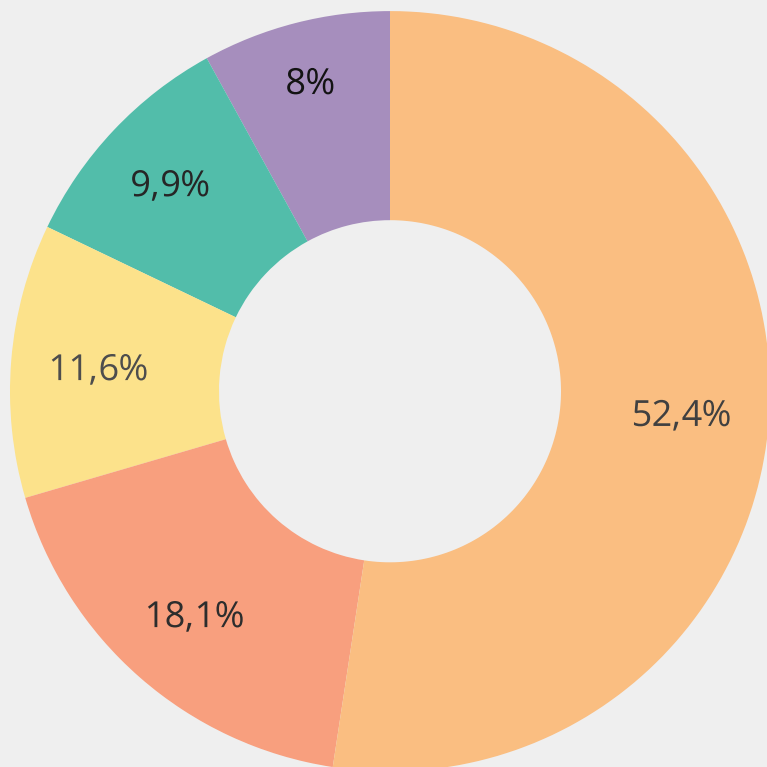

13,6 mil

Municipal

879

Provincial

Cantidad de Turnos

14.435

↑ 6.0%

respecto del periodo anterior

Municipal - Provincial / Cantidad de Turnos

Distrito	Municipal	Provincial
CMD Centro	7.563	2
CMD Sudoeste	1.950	658
CMD Oeste	1.462	218
CMD Norte	1.425	1
CMD Noroeste	1.156	-

Referencia

- CMD Centro
- CMD Sudoeste
- CMD Oeste
- CMD Norte
- CMD Noroeste

7 Oficinas más demandadas

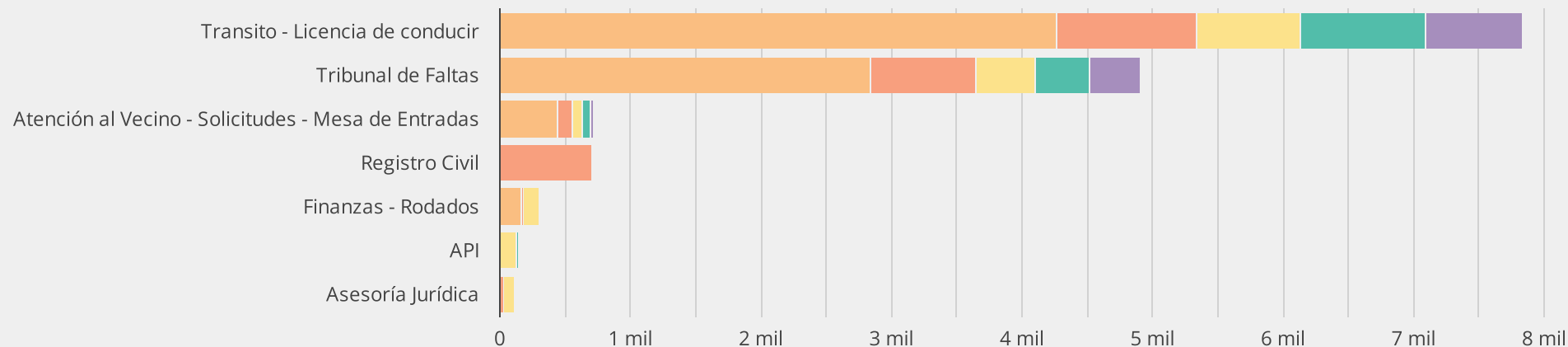

Fecha último dato: 30 jul 2021

Distritos

Atención por turnos - Todos

Periodo: 1 jul 2021 - 31 jul 2021

		Distrito / Cantidad de Turnos				
Municipal - Provincial	Agrupador Oficina	CMD Centro	CMD Sudoeste	CMD Oeste	CMD Norte	CMD Noroeste
Municipal	Transito - Licencia de conducir	4.261	1.065	795	958	739
	Tribunal de Faltas	2.841	799	449	411	398
	Atención al Vecino - Solicitudes - Mesa de En...	286	75	72	56	19
	Finanzas - Rodados	167	6	130	-	-
	Catastro y Obras particulares	7	2	16	-	-
	Inspección	1	3	-	-	-
Provincial	Registro Civil	-	633	-	-	-
	API	2	-	129	1	-
	Asesoría Jurídica	-	25	84	-	-
	EPE	-	-	3	-	-
	Aguas Santafesinas	-	-	2	-	-

Distritos

Atención por turnos - Of. Municipales

Periodo: 1 jul 2021 - 31 jul 2021

13,6 mil

variación respecto de periodo anterior

↑ 7.1%

variación respecto de mismo mes del año ant.

↓ -15.3%

Evolución de cantidad atenciones de turnos por periodo (mes-año)

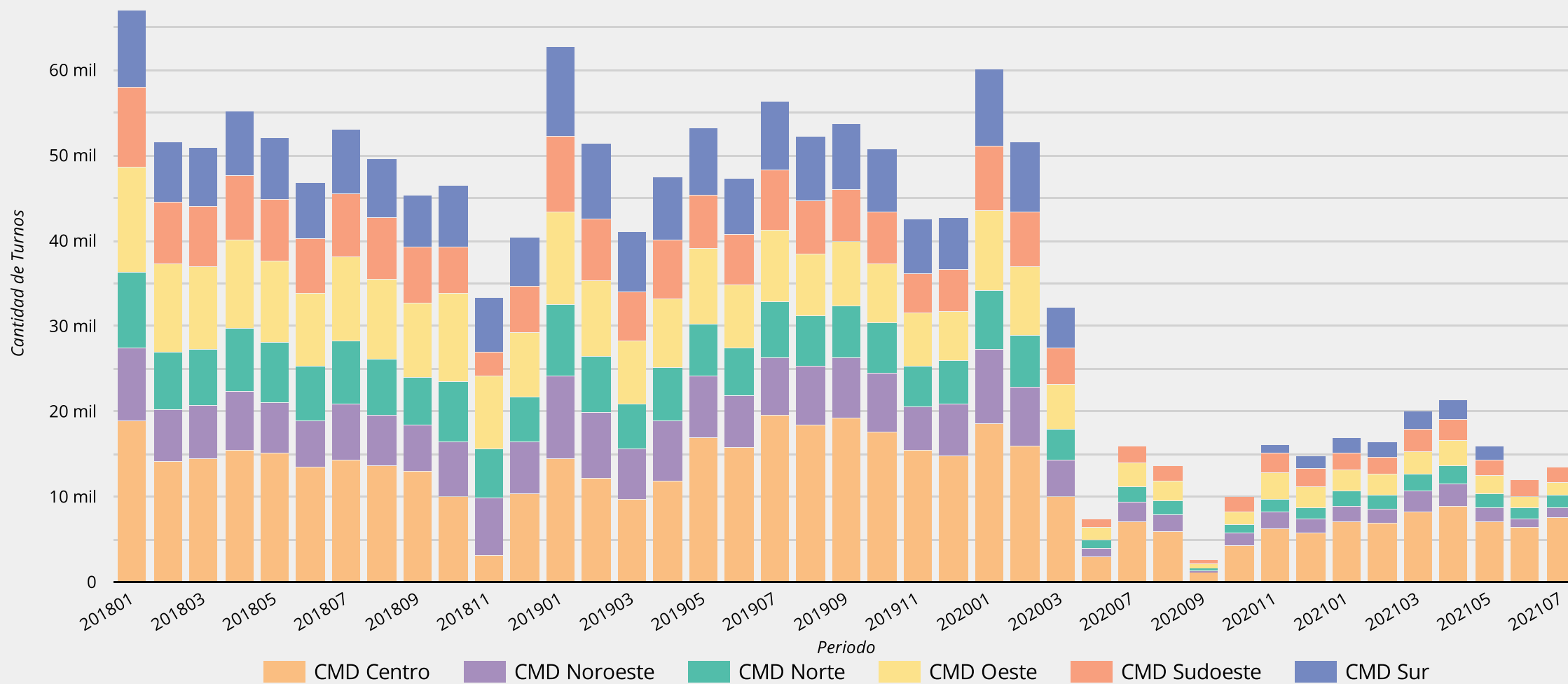

Fecha último dato: 30 jul 2021

Distritos | **Atención por turnos - Of. Provinciales**

Periodo: 1 jul 2021 - 31 jul 2021

879,0

variación respecto de periodo anterior

↓ -8.1%

variación respecto de mismo mes del año ant.

↑ 151.1%

Evolución de cantidad atenciones de turnos por periodo (mes-año)

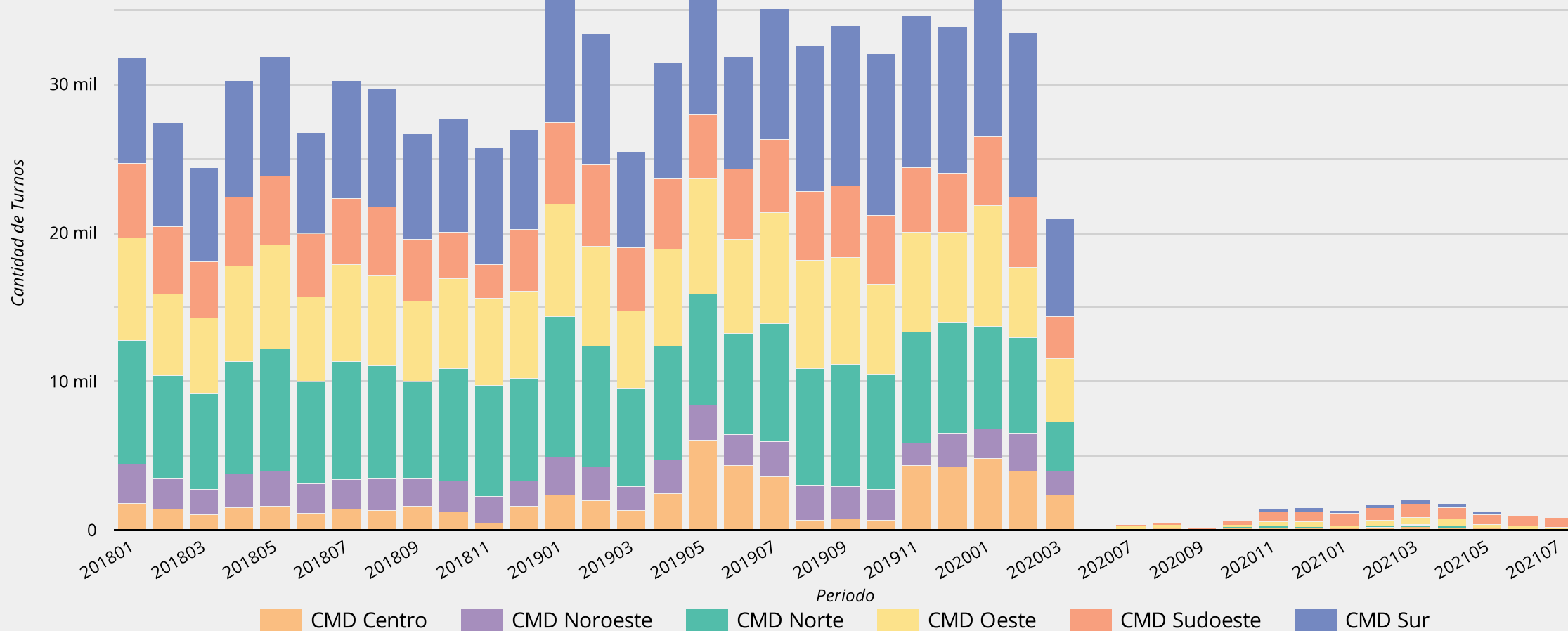

Fecha último dato: 30 jul 2021

Distritos | **Atención por turnos - Of. Municipales**

Periodo: 1 jul 2021 - 31 jul 2021

Cantidad 2018
591,9 mil

Cantidad 2019
602,1 mil
↑ 1.7% respecto del año anterior

Cantidad 2020
224,4 mil
↓ -62.7% respecto del año anterior

Cantidad 2021
116,2 mil
hasta la fecha

Evolución de cantidad atenciones de tramites por periodo (año)

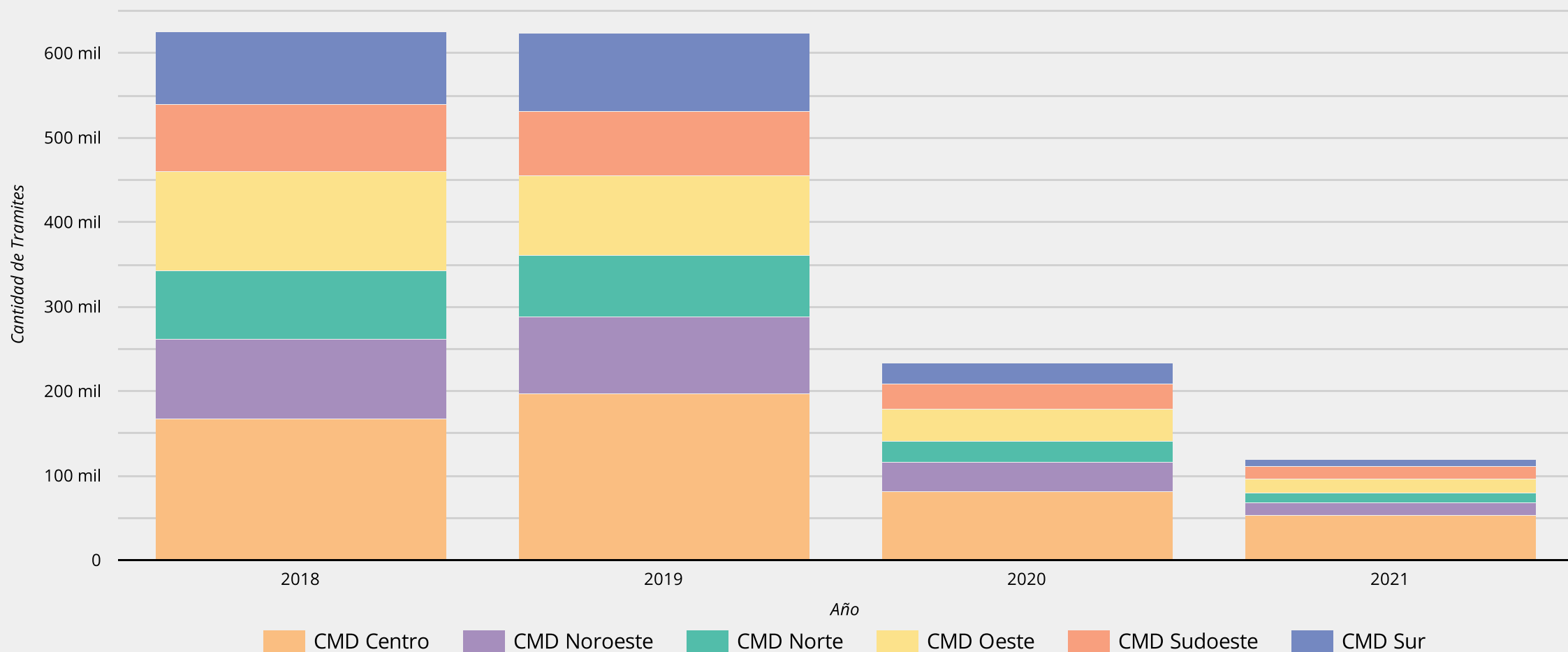

Distritos | **Atención por turnos - Of. Provinciales**

Periodo: 1 jul 2021 - 31 jul 2021

Cantidad 2018
339,5 mil

Cantidad 2019
397,8 mil

↑ **17.2%** respecto del año anterior

Cantidad 2020
97,4 mil

↓ **-75.5%** respecto del año anterior

Cantidad 2021
9,9 mil

hasta la fecha

Evolución de cantidad atenciones de tramites por periodo año)

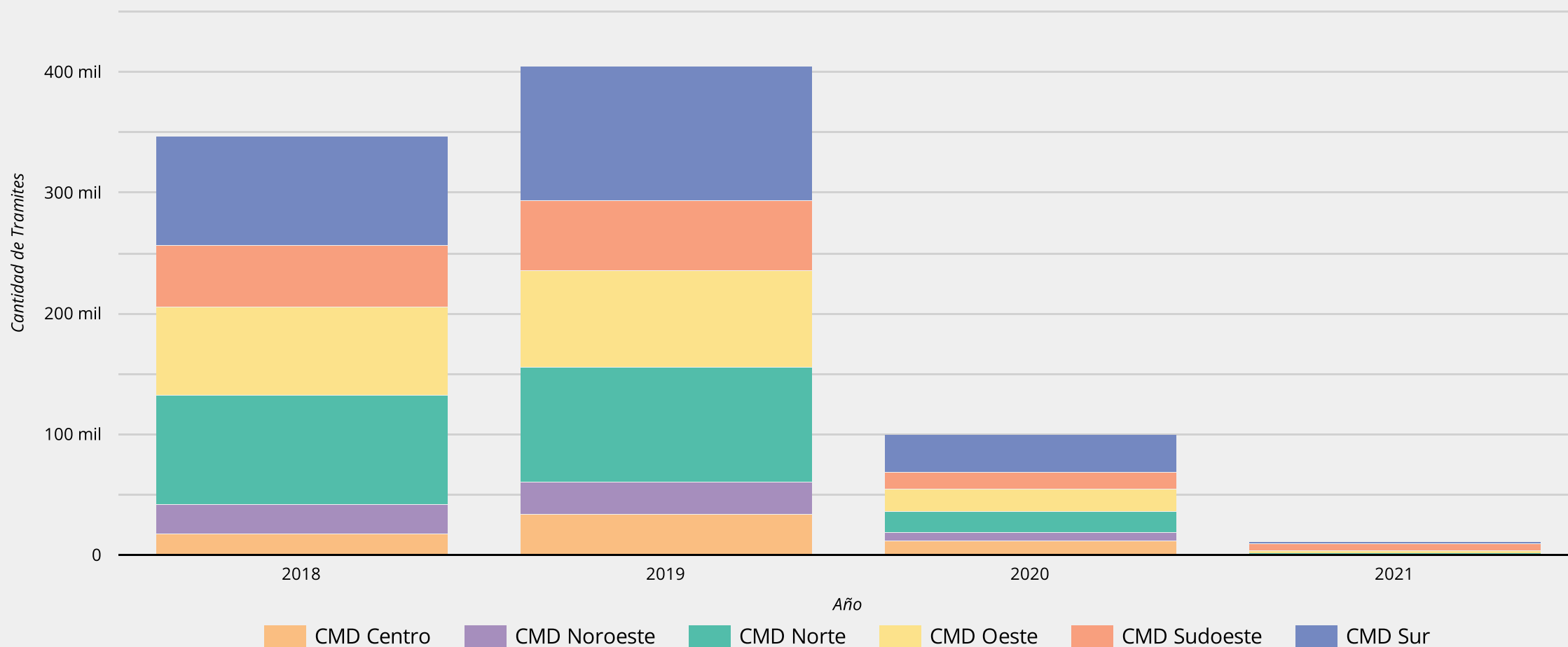

Fecha último dato: 30 jul 2021