

# Centros Municipales de Distrito

## Informe mensual de atención

### por sistema de turnos

Periodo: 202108

Autor: Dirección General de Transformación Digital  
Contacto: transformacióndigital@rosario.gob.ar



Municipalidad  
de Rosario

**Distritos**

**Atención por turnos**

**Periodo:**

1 ago 2021 - 31 ago 2021

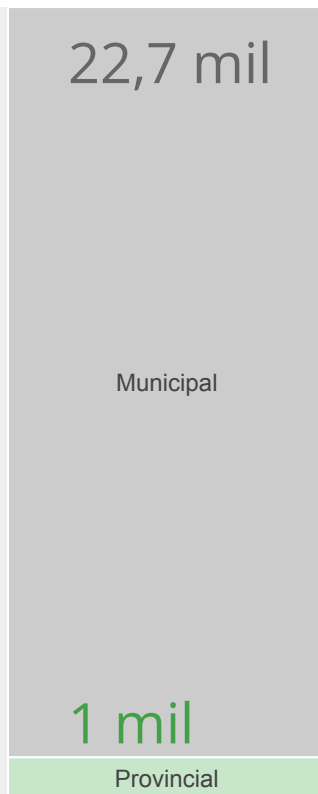
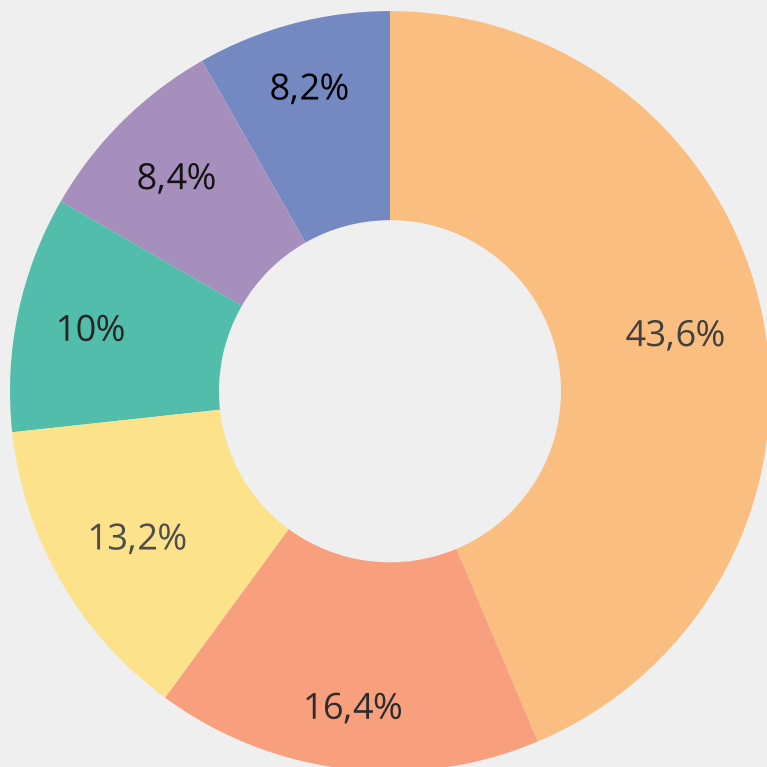

Cantidad de Turnos

# 23.974

↑ 66.1% respecto del periodo anterior

Municipal - Provincial / Cantidad de Turnos		
Distrito	Municipal	Provincial
CMD Centro	10.260	204
CMD Sudoeste	3.281	658
CMD Oeste	2.966	199
CMD Norte	2.299	109
CMD Noroeste	2.004	21
CMD Sur	1.883	90

**Referencia**

- CMD Centro
- CMD Sudoeste
- CMD Oeste
- CMD Norte
- CMD Noroeste
- CMD Sur

**7 Oficinas más demandadas**

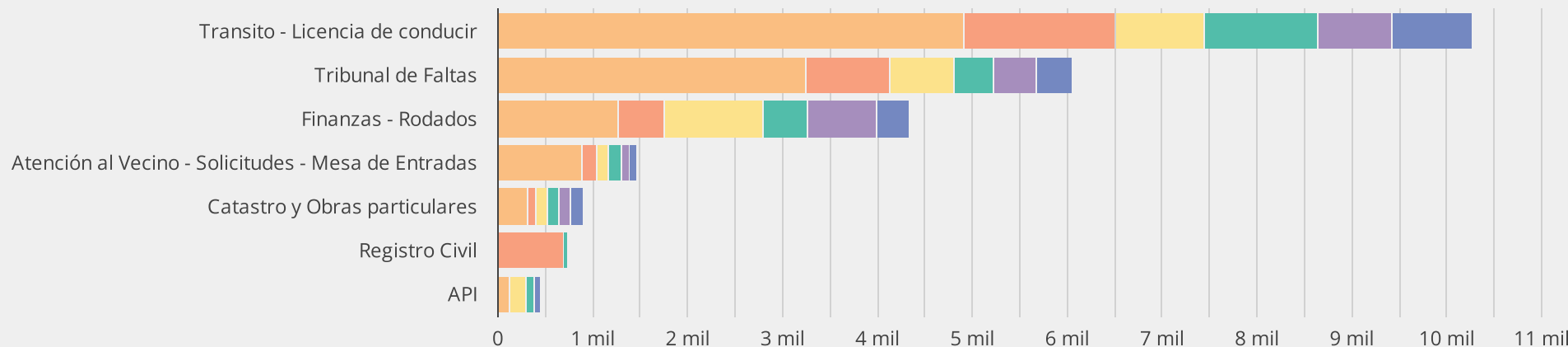

**Distritos**

**Atención por turnos - Todos**

**Periodo:** 1 ago 2021 - 31 ago 2021

		Distrito / Cantidad de Turnos					
Municipal - Provincial	Agrupador Oficina	CMD Centro	CMD Sudoeste	CMD Oeste	CMD Norte	CMD Noroeste	CMD Sur
Municipal	Transito - Licencia de conducir	4.914	1.576	925	1.191	794	827
	Tribunal de Faltas	3.227	894	663	409	448	382
	Finanzas - Rodados	1.194	486	994	461	536	348
	Atención al Vecino - Solicitudes - Mesa de En...	606	90	110	118	78	75
	Catastro y Obras particulares	303	91	122	114	132	136
	Asesoría Jurídica	-	137	141	-	-	109
	Habilitaciones	7	4	11	6	14	6
	Inspección	9	3	-	-	2	-
Provincial	Registro Civil	-	621	-	29	-	-
	API	120	-	174	68	-	60
	Habilitaciones	84	30	25	12	21	30
	Asesoría Jurídica	-	7	-	-	-	-

**Distritos**

**Atención por turnos - Of. Municipales**

**Periodo:** 1 ago 2021 - 31 ago 2021

22,7 mil

variación respecto de periodo anterior  
 ↑ 67.4%

variación respecto de mismo mes del año ant.  
 ↑ 66.5%

**Evolución de cantidad atenciones de turnos por periodo (mes-año)**

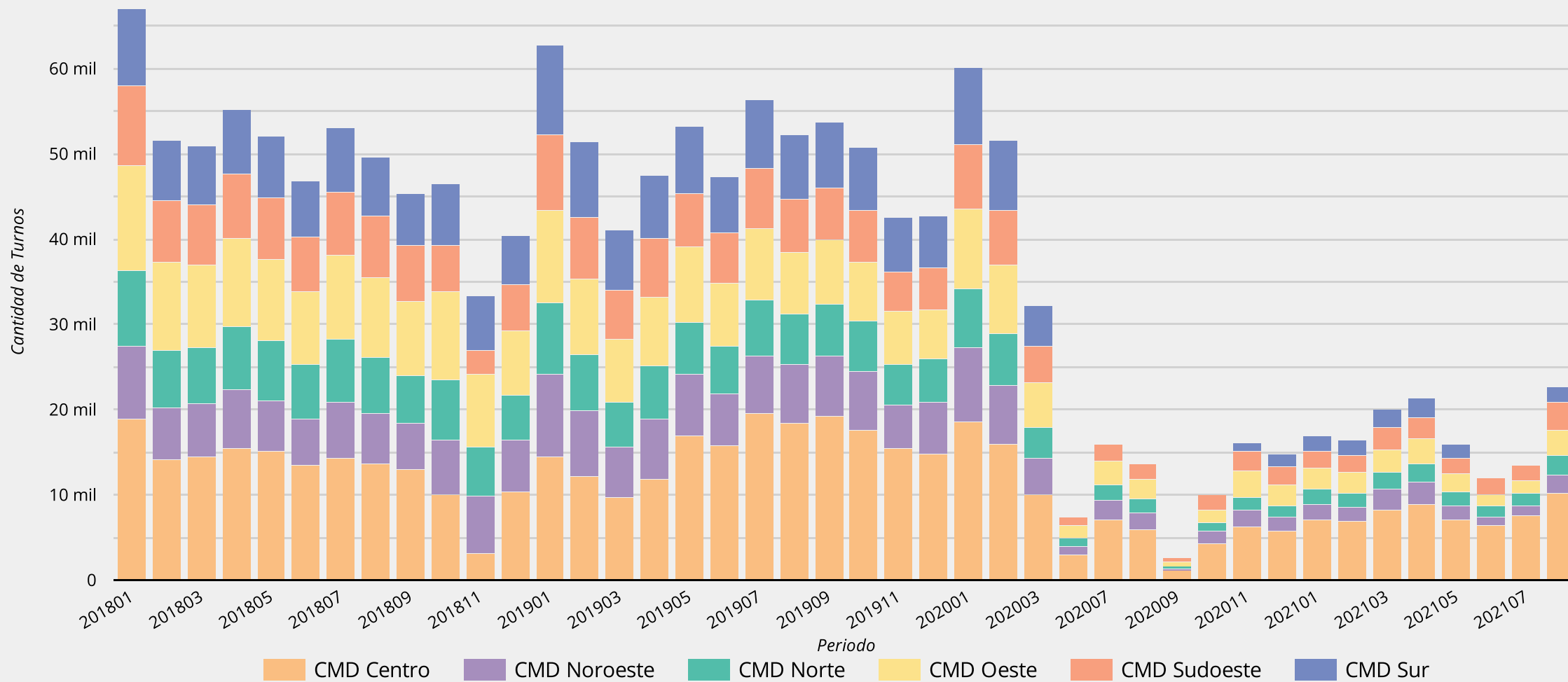

Fecha último dato: 31 ago 2021

**Distritos** | **Atención por turnos - Of. Provinciales**

**Periodo:** 1 ago 2021 - 31 ago 2021

1,3 mil

variación respecto de periodo anterior  
↑ 45.7%

variación respecto de mismo mes del año ant.  
↑ 193.1%

**Evolución de cantidad atenciones de turnos por periodo (mes-año)**

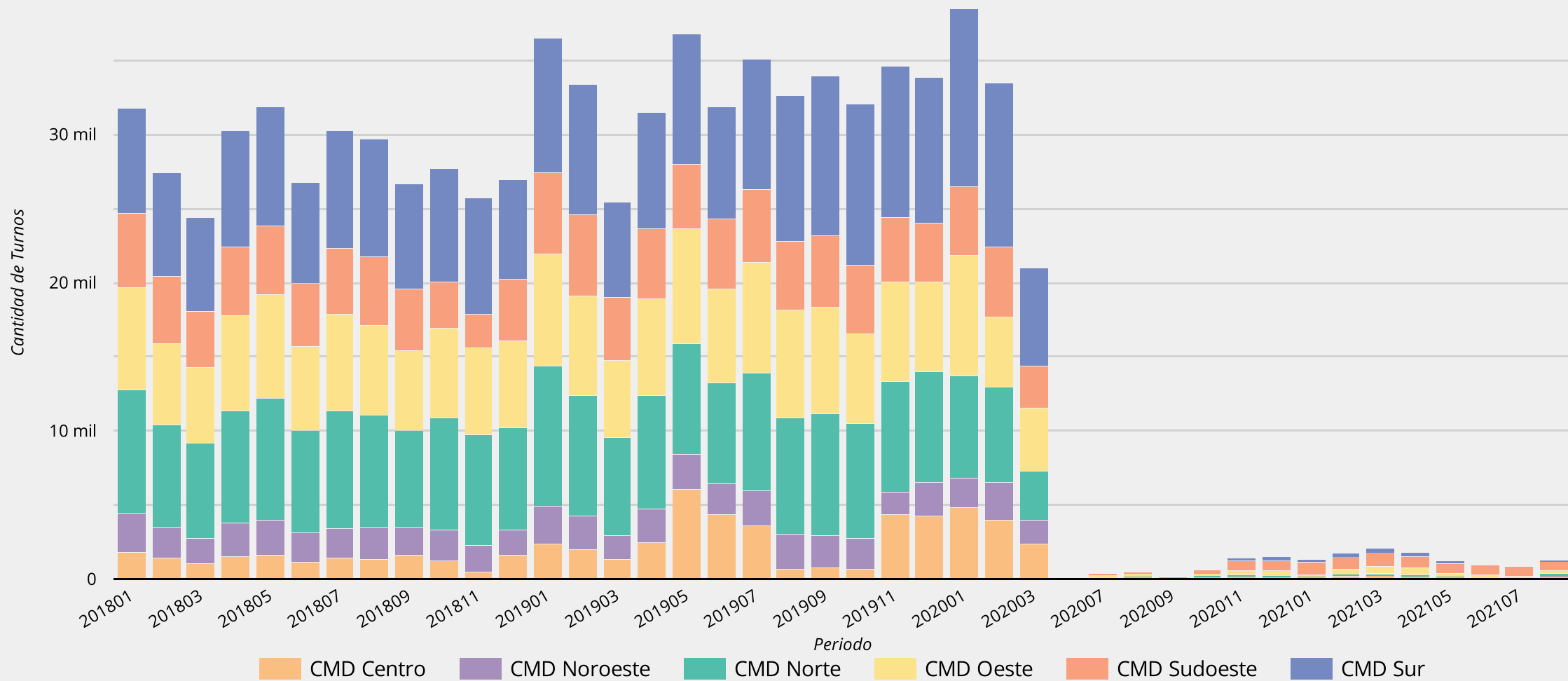

Fecha último dato: 31 ago 2021

**Distritos** | **Atención por turnos - Of. Municipales**

**Periodo:** 1 ago 2021 - 31 ago 2021

Cantidad 2018  
**591,9 mil**

Cantidad 2019  
**602,1 mil**  
↑ 1.7% respecto del año anterior

Cantidad 2020  
**224,4 mil**  
↓ -62.7% respecto del año anterior

Cantidad 2021  
**138,9 mil**  
hasta la fecha

**Evolución de cantidad atenciones de tramites por periodo (año)**

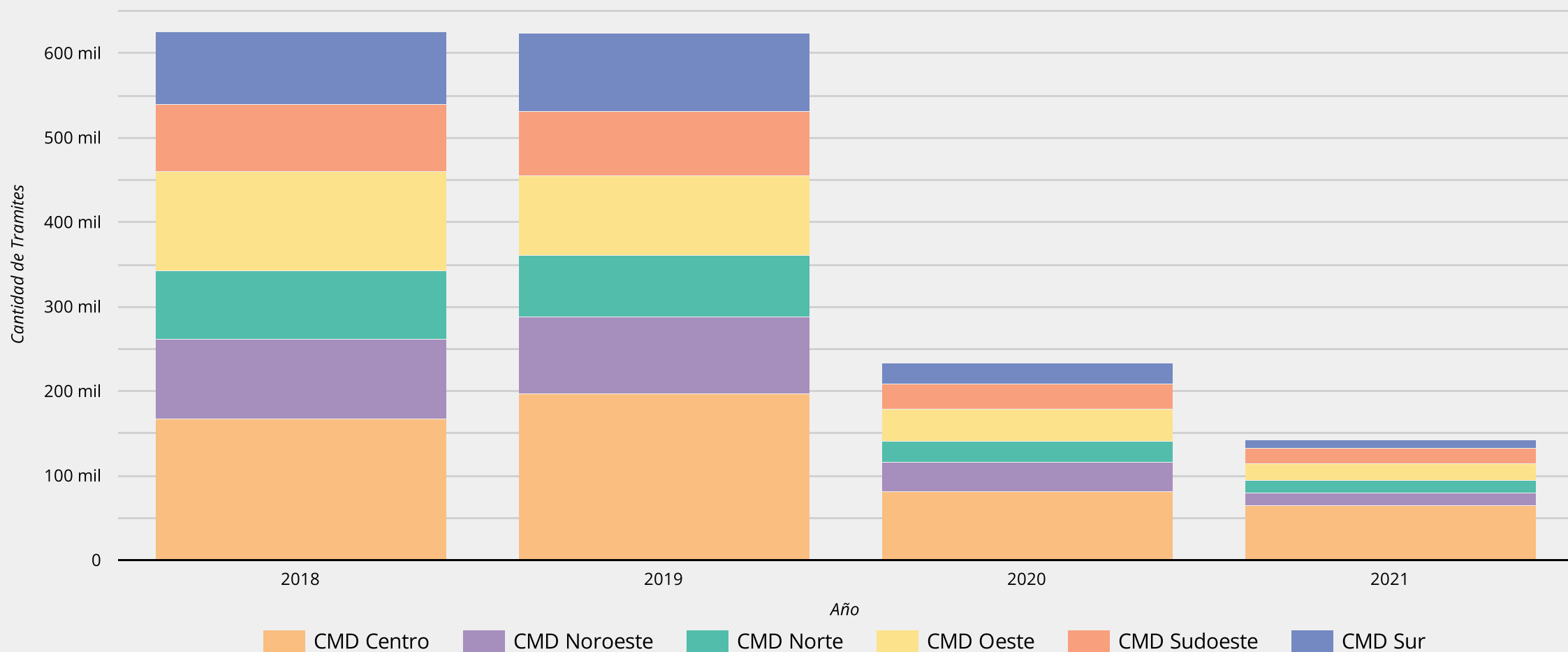

**Distritos** | **Atención por turnos - Of. Provinciales**

**Periodo:** 1 ago 2021 - 31 ago 2021

Cantidad 2018  
**339,5 mil**

Cantidad 2019  
**397,8 mil**

↑ **17.2%** respecto del año anterior

Cantidad 2020  
**97,4 mil**

↓ **-75.5%** respecto del año anterior

Cantidad 2021  
**11,2 mil**

hasta la fecha

**Evolución de cantidad atenciones de tramites por periodo año)**

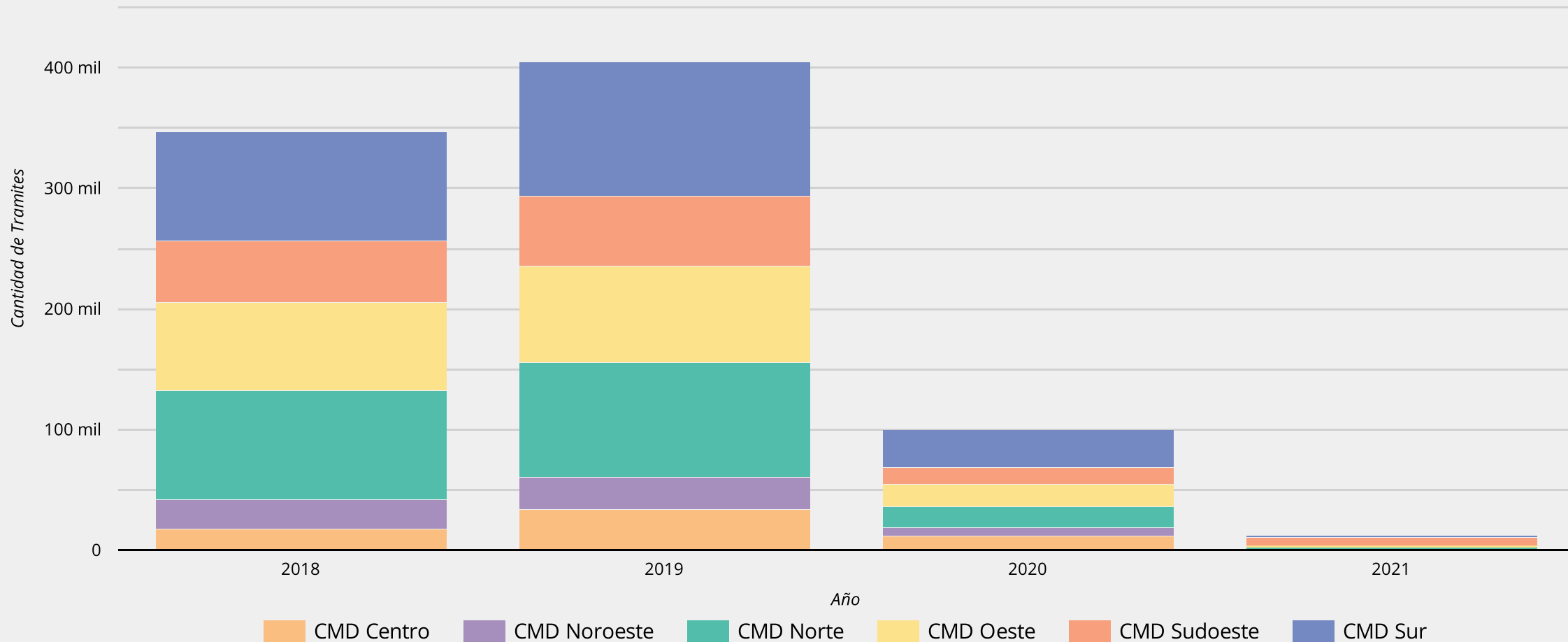

Fecha último dato: 31 ago 2021