

# Centros Municipales de Distrito

## Informe mensual de atención

### por sistema de turnos

Periodo: 202109

Autor: Dirección General de Transformación Digital  
Contacto: transformacióndigital@rosario.gob.ar



Municipalidad  
de Rosario

Introduzca u...

**Distritos**

**Atención por turnos**

**Periodo:** 1 sept 2021 - 30 sept 2021

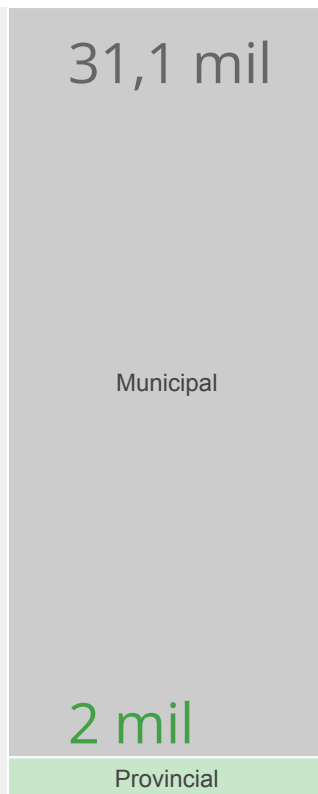
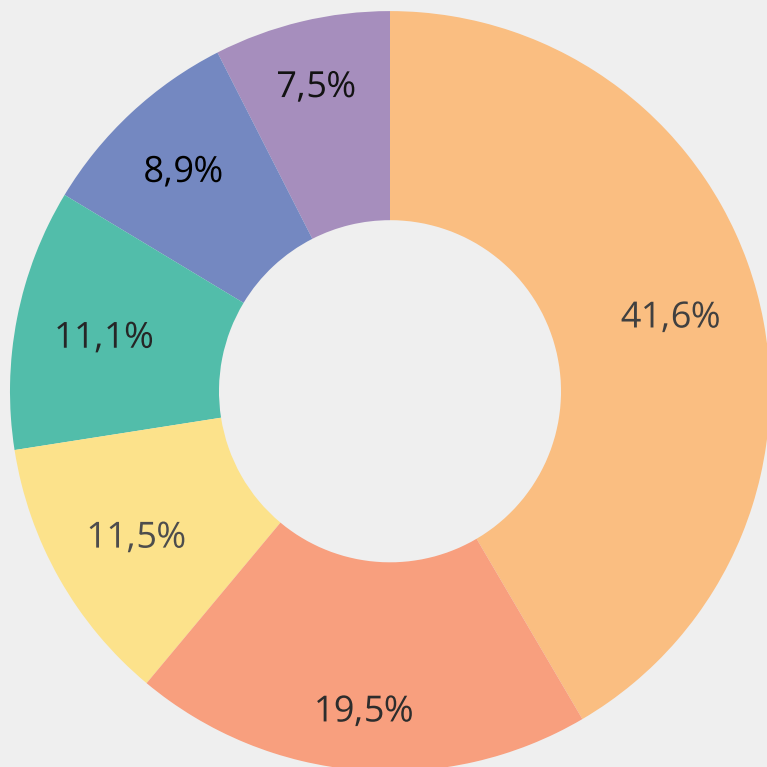

Cantidad de Turnos

# 32.928

↑ 37.3% respecto del periodo anterior

Municipal - Provincial / Cantidad de Turnos		
Distrito	Municipal	Provincial
CMD Centro	13.475	207
CMD Sudoeste	6.238	187
CMD Oeste	3.276	499
CMD Norte	2.916	742
CMD Sur	2.751	167
CMD Noroeste	2.470	-

**Referencia**

- CMD Centro
- CMD Sudoeste
- CMD Oeste
- CMD Norte
- CMD Sur
- CMD Noroeste

**7 Oficinas más demandadas**

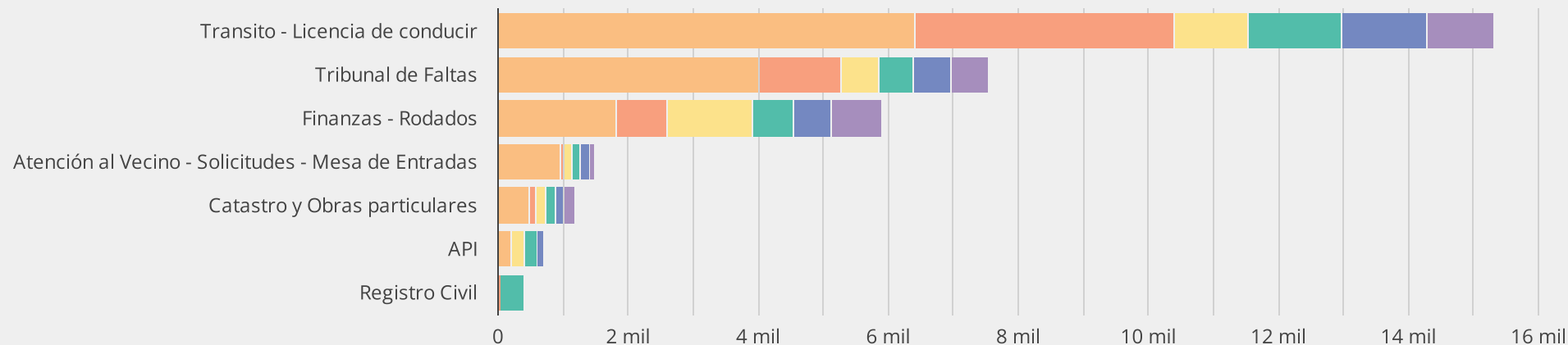

**Distritos**

**Atención por turnos - Todos**

**Periodo:** 1 sept 2021 - 30 sept 2021

		Distrito / Cantidad de Turnos					
Municipal - Provincial	Agrupador Oficina	CMD Centro	CMD Sudoeste	CMD Oeste	CMD Norte	CMD Sur	CMD Noroeste
Municipal	Transito - Licencia de conducir	6.405	3.975	1.121	1.456	1.292	1.032
	Tribunal de Faltas	4.011	1.268	566	517	588	564
	Finanzas - Rodados	1.748	756	1.281	637	563	622
	Catastro y Obras particulares	472	113	145	148	128	171
	Atención al Vecino - Solicitudes - Mesa de En...	678	47	105	112	136	68
	Habilitaciones	150	72	55	42	44	11
	Inspección	11	5	3	4	-	2
	Asesoría Jurídica	-	2	-	-	-	-
Provincial	API	207	-	196	153	100	-
	Registro Civil	-	36	-	359	-	-
	Litoral Gas	-	-	160	230	-	-
	Asesoría Jurídica	-	151	142	-	67	-
	Aguas Santafesinas	-	-	1	-	-	-

**Distritos**

**Atención por turnos - Of. Municipales**

**Periodo:** 1 sept 2021 - 30 sept 2021

31,1 mil

variación respecto de periodo anterior  
 ↑ 37.2%

variación respecto de mismo mes del año ant.  
 ↑ 1,094.9%

Evolución de cantidad atenciones de turnos por periodo (mes-año)

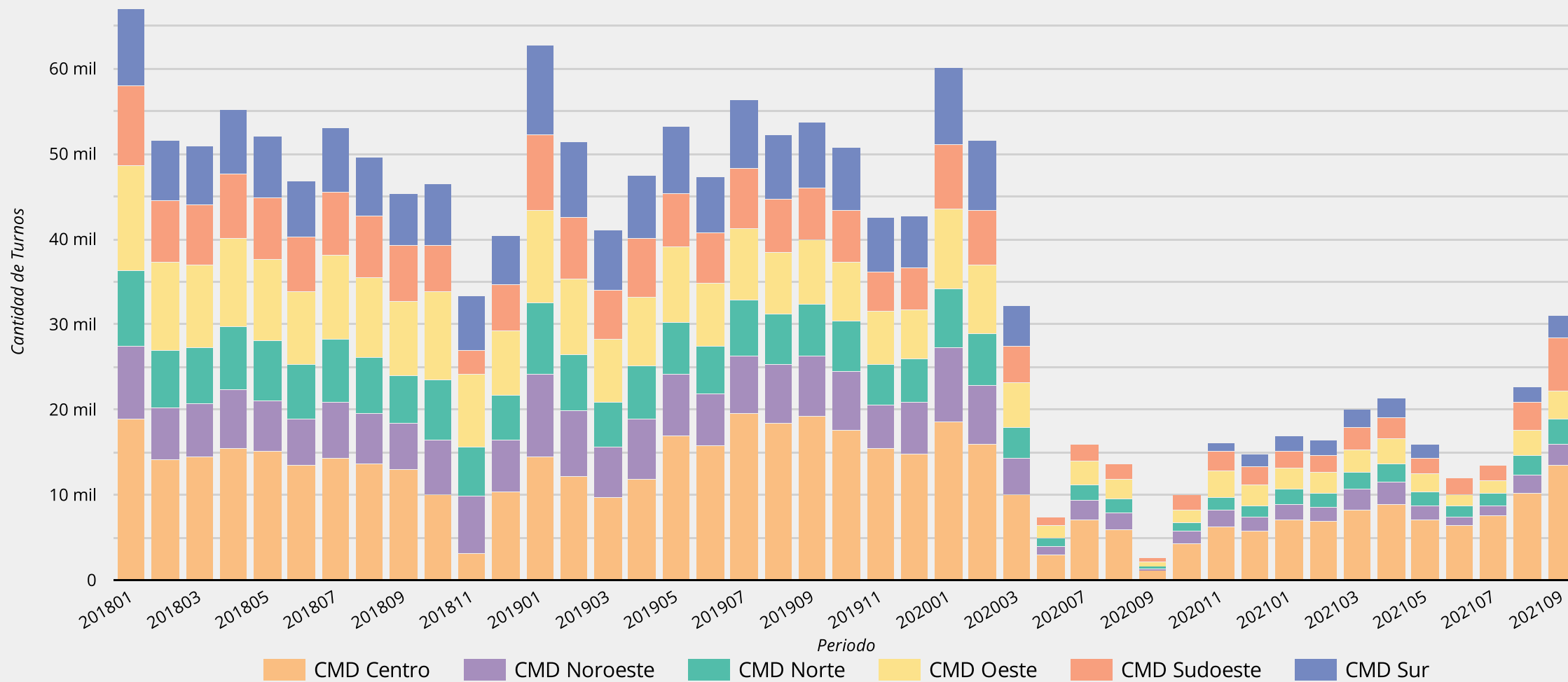

Fecha último dato: 30 sept 2021

**Distritos** | **Atención por turnos - Of. Provinciales**

**Periodo:** 1 sept 2021 - 30 sept 2021

1,8 mil

variación respecto de periodo anterior  
↑ 40.7%

variación respecto de mismo mes del año ant.  
↑ 1,817.0%

Evolución de cantidad atenciones de turnos por periodo (mes-año)

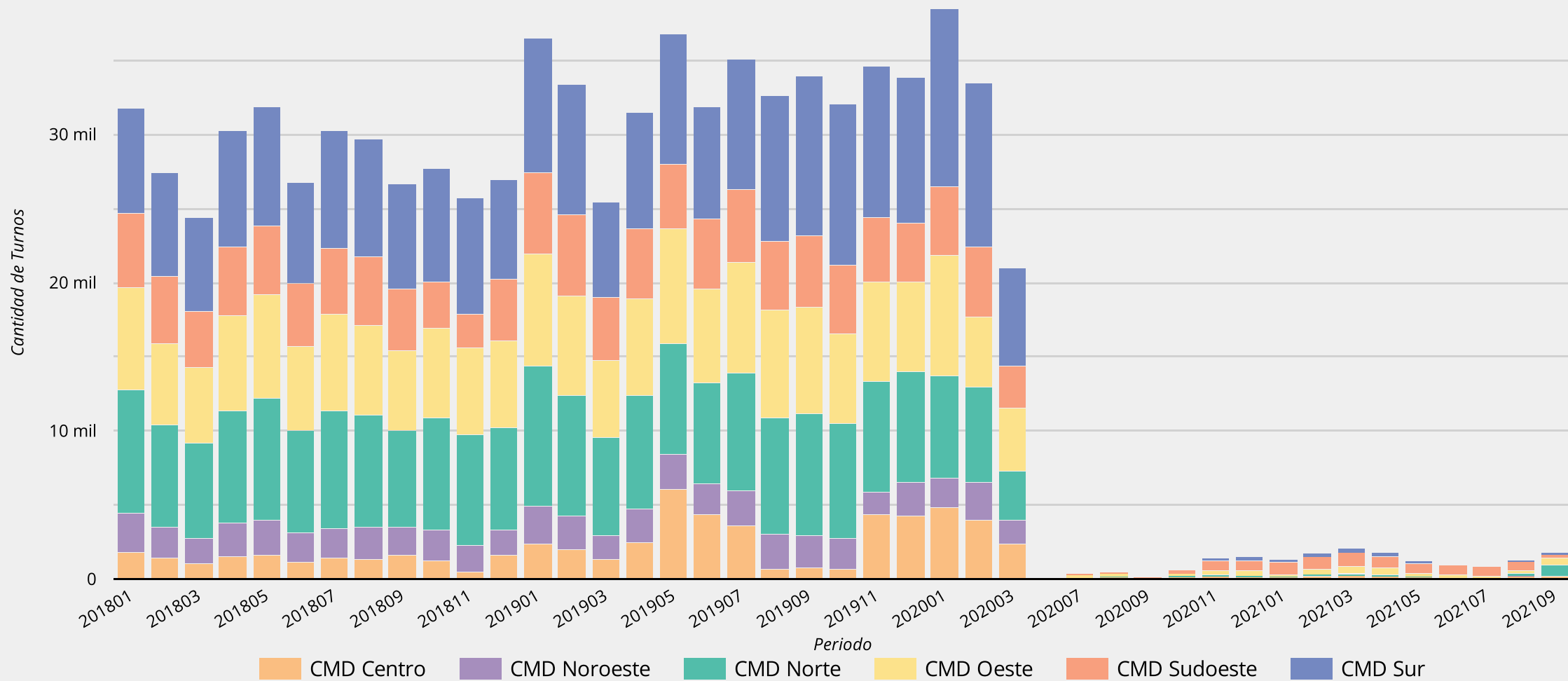

Fecha último dato: 30 sept 2021

**Distritos** | **Atención por turnos - Of. Municipales**

**Periodo:** 1 sept 2021 - 30 sept 2021

Cantidad 2018  
**591,9 mil**

Cantidad 2019  
**602,1 mil**  
↑ 1.7% respecto del año anterior

Cantidad 2020  
**224,4 mil**  
↓ -62.7% respecto del año anterior

Cantidad 2021  
**170,0 mil**  
hasta la fecha

**Evolución de cantidad atenciones de tramites por periodo (año)**

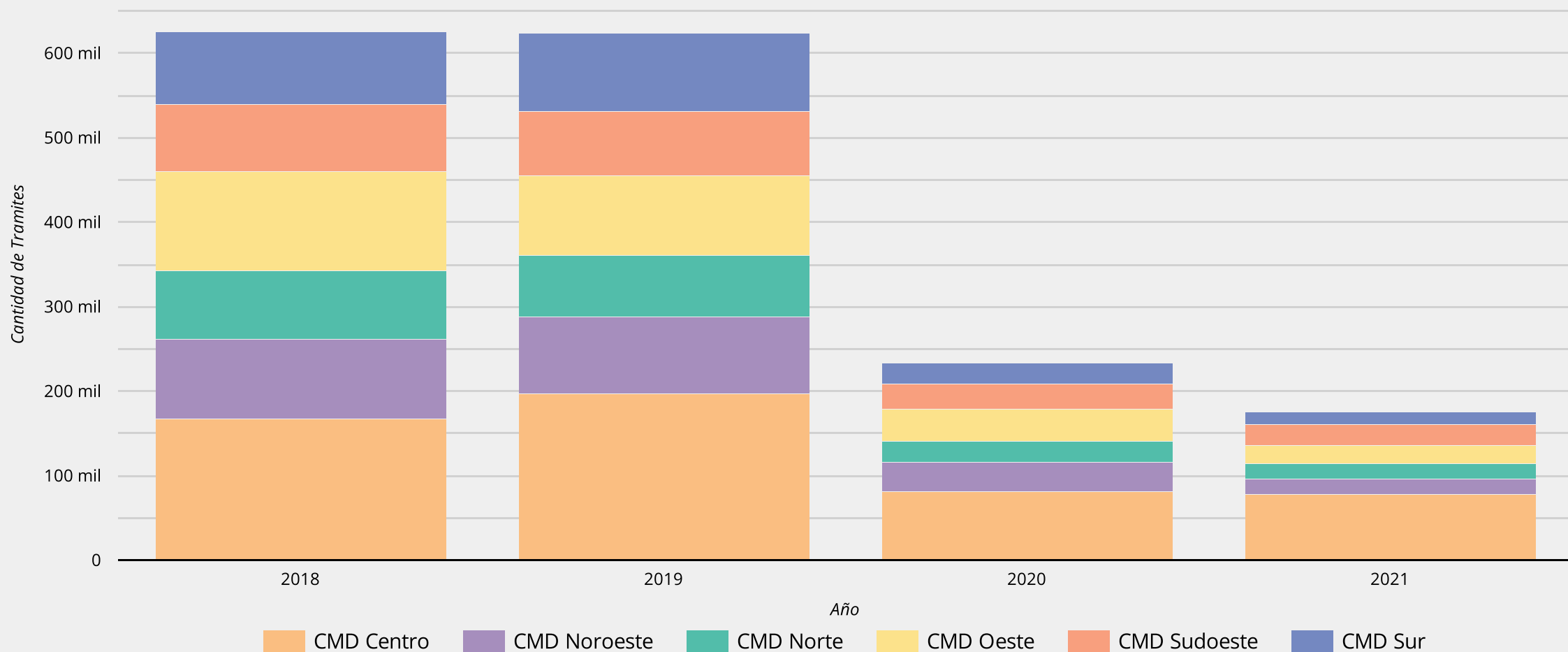

**Distritos** | **Atención por turnos - Of. Provinciales**

**Periodo:** 1 sept 2021 - 30 sept 2021

Cantidad 2018  
**339,5 mil**

Cantidad 2019  
**397,8 mil**

↑ **17.2%** respecto del año anterior

Cantidad 2020  
**97,4 mil**

↓ **-75.5%** respecto del año anterior

Cantidad 2021  
**13,0 mil**

hasta la fecha

**Evolución de cantidad atenciones de tramites por periodo año)**

