

Centros Municipales de Distrito

Informe mensual de atención

por sistema de turnos

Periodo: 202201

Autor: Dirección General de Transformación Digital
Contacto: transformacióndigital@rosario.gob.ar



Municipalidad
de Rosario

Distritos

Atención por turnos

Periodo:

1 ene 2022 - 31 ene 2022

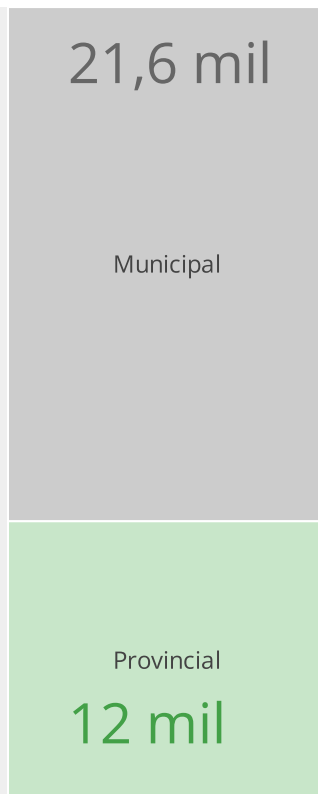
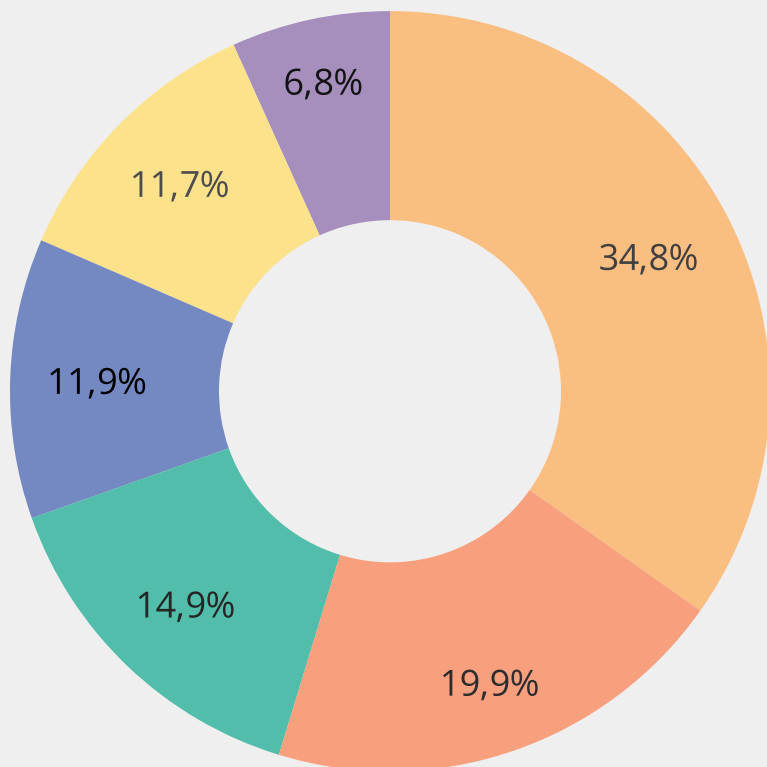

Cantidad de Turnos

33.354

↓ -29.3% respecto del periodo anterior

Municipal - Provincial / Cantidad de Turnos

Distrito	Municipal	Provincial
CMD Centro	8.120	3.485
CMD Sudoeste	4.694	1.953
CMD Norte	2.432	2.525
CMD Sur	2.184	1.790
CMD Oeste	2.402	1.516
CMD Noroeste	1.797	456

Referencia

- CMD Centro
- CMD Sudoeste
- CMD Norte
- CMD Oeste
- CMD Sur
- CMD Noroeste

7 Oficinas más demandadas

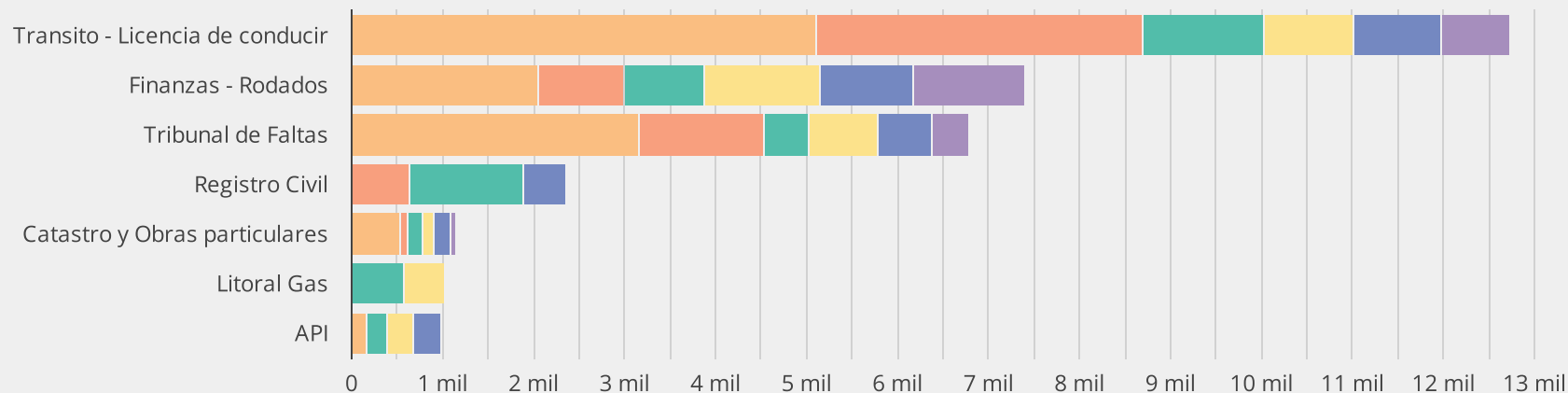

Distritos

Atención por turnos - Todos

Periodo: 1 ene 2022 - 31 ene 2022

		Distrito / Cantidad de Turnos					
Municipal - Provincial	Agrupador Oficina	CMD Centro	CMD Sudoeste	CMD Norte	CMD Sur	CMD Oeste	CMD Noroeste
Municipal	Transito - Licencia de conducir	5.106	3.548	1.321	968	955	759
	Finanzas - Rodados	1.960	939	885	985	1.200	958
	Catastro y Obras particulares	529	86	149	153	135	48
	Atención al Vecino - Solicitudes - Mesa de En...	390	53	45	24	69	32
	Habilitaciones	117	45	30	54	33	-
	Inspecciones	15	2	2	-	6	-
	Registro Civil	-	19	-	-	-	-
	Inspecciónones	3	2	-	-	2	-
	Mesa de Entrada	-	-	-	-	2	-
Provincial	Tribunal de Faltas	3.157	1.365	476	583	766	424
	Registro Civil	-	587	1.263	456	-	-
	Litoral Gas	-	-	571	-	460	-
	API	160	-	214	296	286	-
	Asesoría Jurídica	-	1	-	371	-	-
	Tribunal De Faltas	168	-	-	-	-	32
	Finanzas - Rodados	-	-	-	48	-	-
	Catastro y Obras particulares	-	-	-	23	-	-
	Centro Territorial de Denuncias	-	-	-	13	-	-
	Atención al Vecino - Solicitudes - Mesa de En...	-	-	-	-	4	-
	EPE	-	-	1	-	-	-

Fecha último dato: 31 ene 2022

Distritos

Atención por turnos - Of. Municipales

Periodo: 1 ene 2022 - 31 ene 2022

21,6 mil

variación respecto de periodo anterior

↓ -39.1%

variación respecto de mismo mes del año ant.

↑ 27.5%

Evolución de cantidad atenciones de turnos por periodo (mes-año)

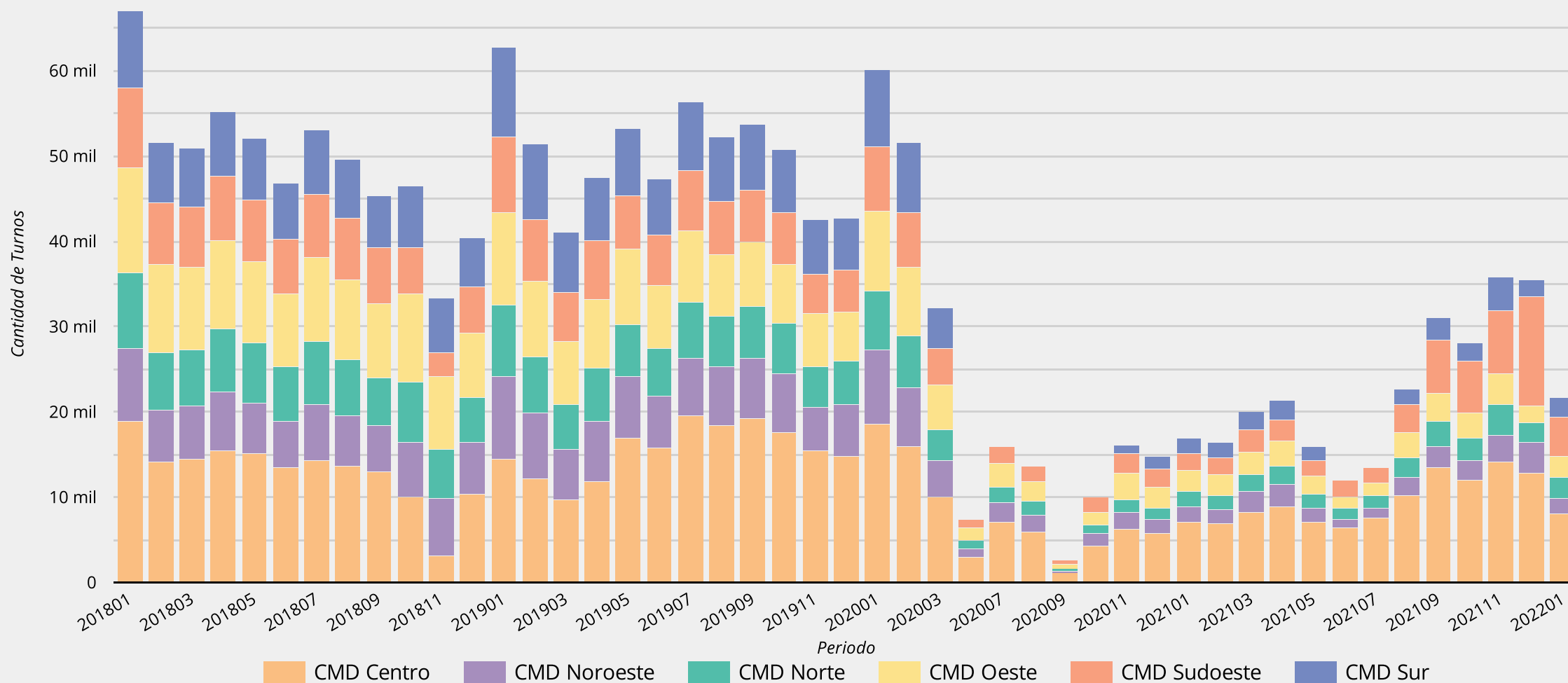

Fecha último dato: 31 ene 2022

Distritos | **Atención por turnos - Of. Provinciales**

Periodo: 1 ene 2022 - 31 ene 2022

11,7 mil

variación respecto de periodo anterior
↑ 0.5%

variación respecto de mismo mes del año ant.
↑ 811.7%

Evolución de cantidad atenciones de turnos por periodo (mes-año)

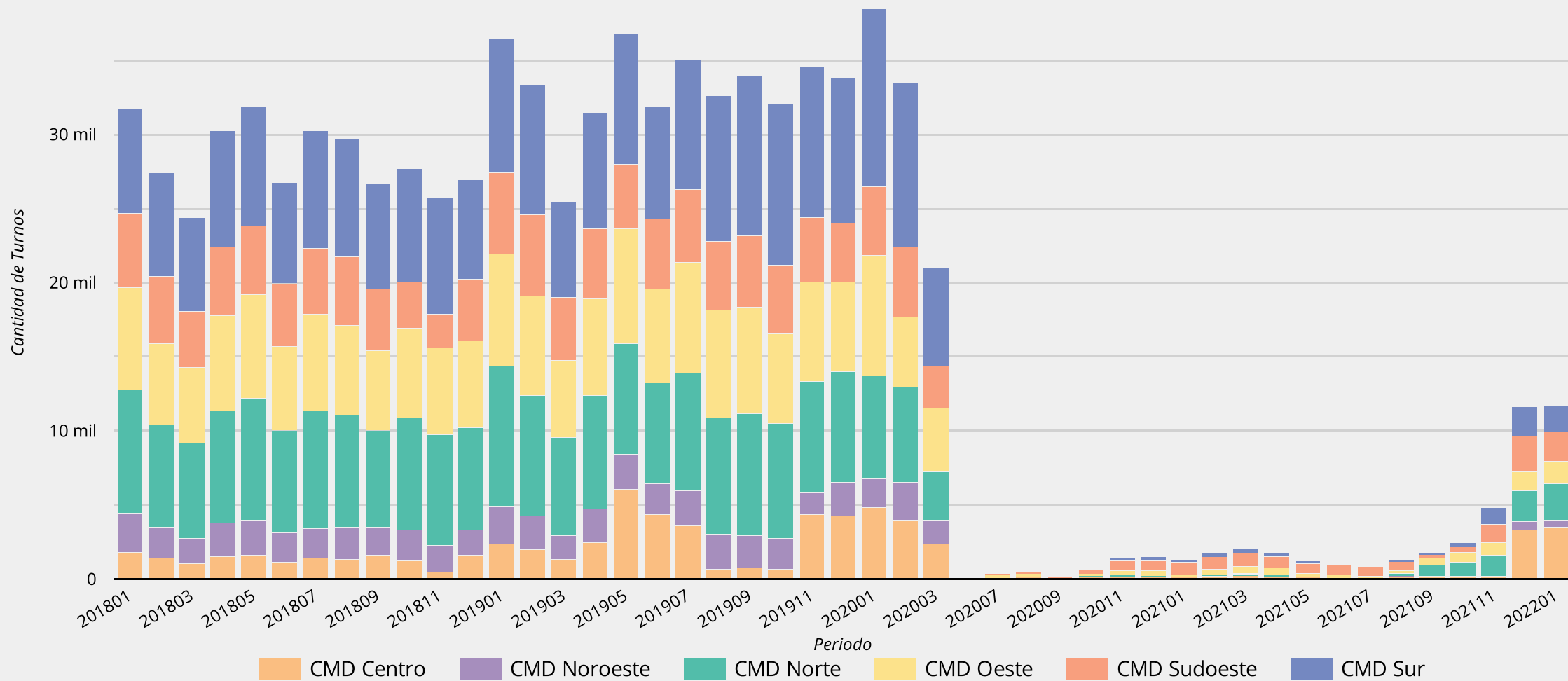

Fecha último dato: 31 ene 2022

Distritos

Atención por turnos - Of. Municipales

Periodo: 1 ene 2022 - 31 ene 2022

Cantidad 2018
592 mil

Cantidad 2019
602 mil

↑ 1.7%
respecto del año anterior

Cantidad 2020
224 mil

↓ -62.7%
respecto del año anterior

Cantidad 2021
269 mil

↑ 20.0%
respecto del año anterior

Cantidad 2022
22 mil

hasta la fecha

Evolución de cantidad atenciones de tramites por periodo (año)

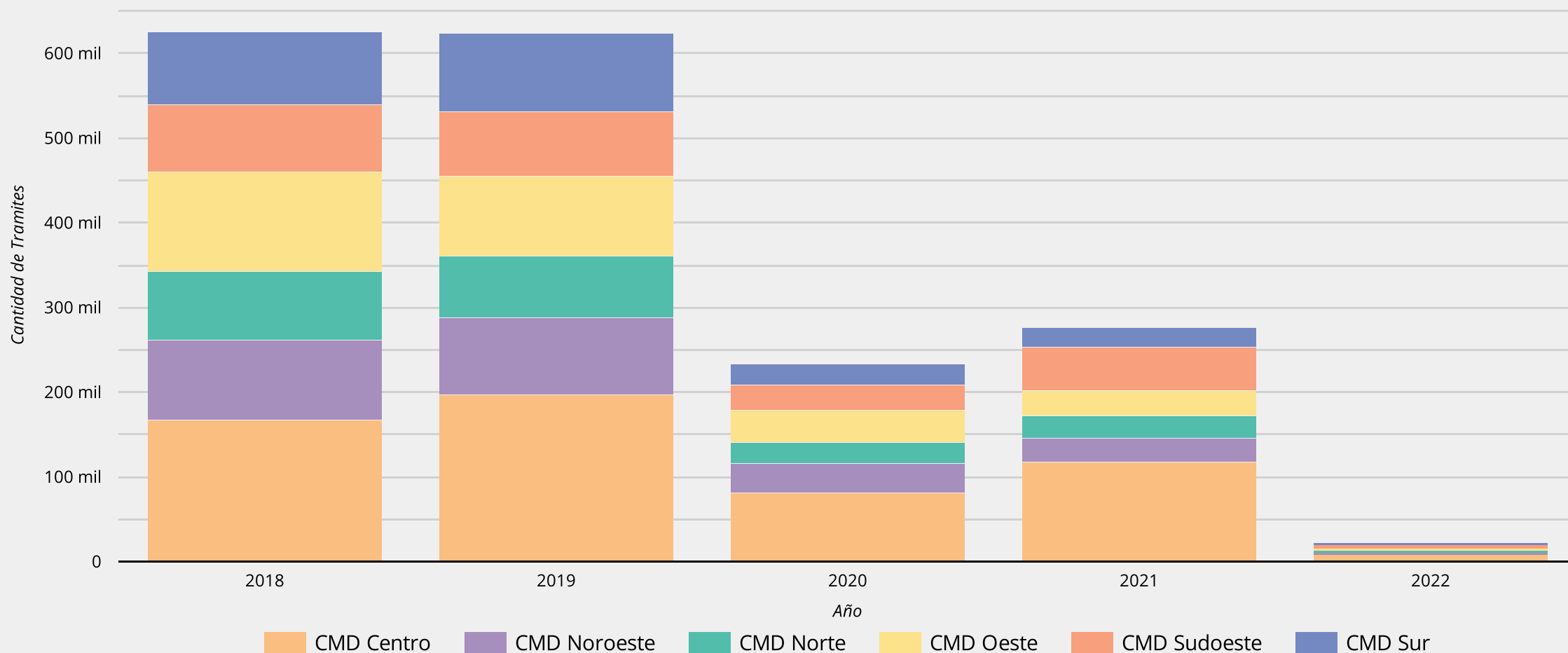

Fecha último dato: 31 ene 2022

Distritos

Atención por turnos - Of. Provinciales

Periodo: 1 ene 2022 - 31 ene 2022

Cantidad 2018

339 mil

Cantidad 2019

398 mil

↑ 17.2%
respecto del año anterior

Cantidad 2020

97 mil

↓ -75.5%
respecto del año anterior

Cantidad 2021

32 mil

↓ -67.2%
respecto del año anterior

Cantidad 2022

12 mil

hasta la fecha

Evolución de cantidad atenciones de tramites por periodo año)

