

Centros Municipales de Distrito

Informe mensual de atención

por sistema de turnos

Periodo: 202202

Autor: Dirección General de Transformación Digital
Contacto: transformacióndigital@rosario.gob.ar



Municipalidad
de Rosario

Distritos

Atención por turnos

Periodo:

1 feb 2022 - 28 feb 2022

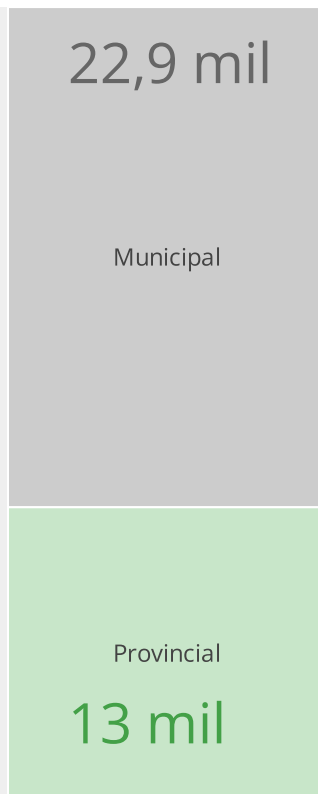
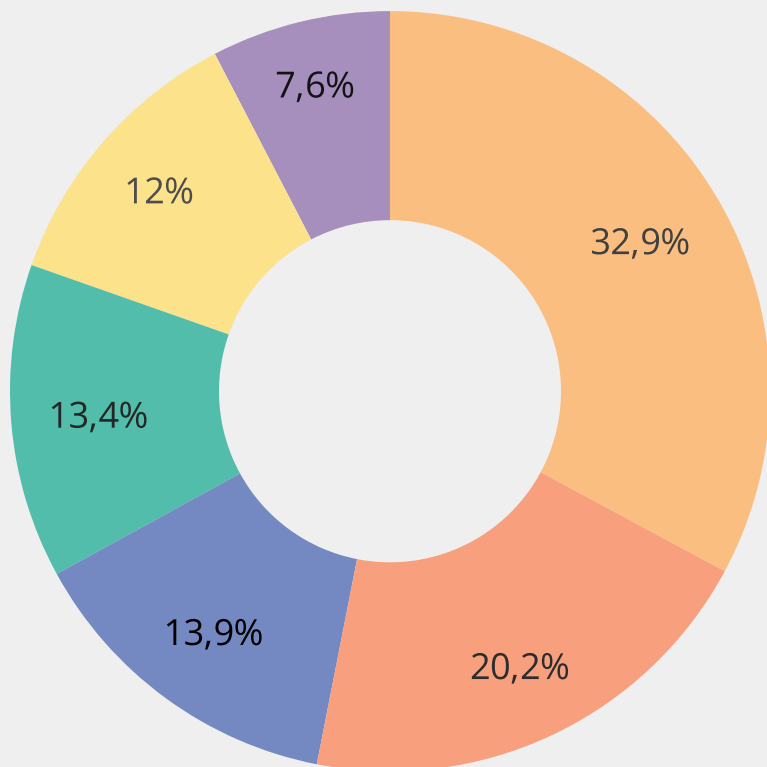

Cantidad de Turnos

36.299

↑ 14.6% respecto del periodo anterior

Municipal - Provincial / Cantidad de Turnos

Distrito	Municipal	Provincial
CMD Centro	8.161	3.764
CMD Sudoeste	5.023	2.322
CMD Sur	2.493	2.564
CMD Norte	2.549	2.303
CMD Oeste	2.558	1.794
CMD Noroeste	2.097	671

Referencia

- CMD Centro
- CMD Sudoeste
- CMD Sur
- CMD Norte
- CMD Oeste
- CMD Noroeste

7 Oficinas más demandadas

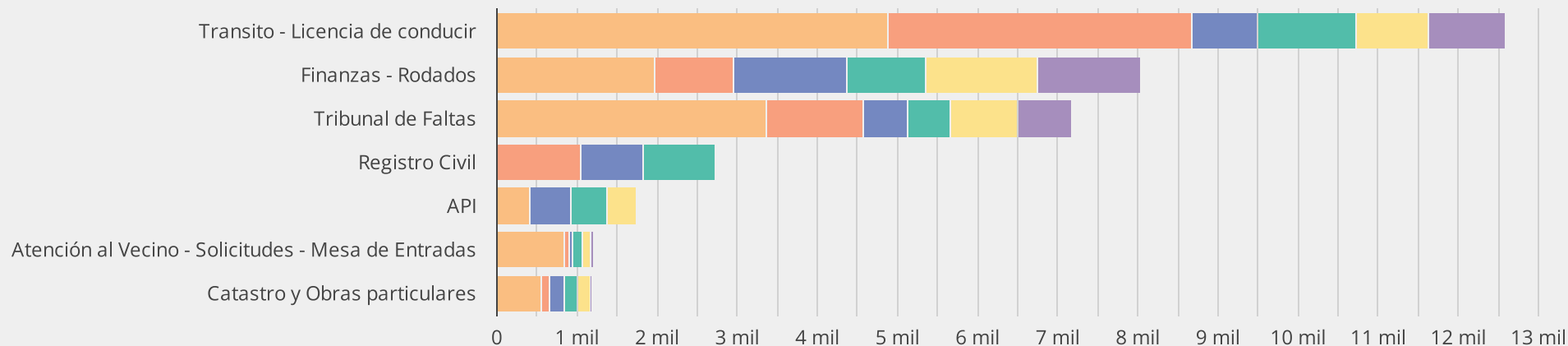

Distritos

Atención por turnos - Todos

Periodo: 1 feb 2022 - 28 feb 2022

		Distrito / Cantidad de Turnos					
	Agrupador Oficina	CMD Centro	CMD Sudoeste	CMD Sur	CMD Norte	CMD Oeste	CMD Noroeste
Municipal - Provincial	Agrupador Oficina						
Municipal	Transito - Licencia de conducir	4.873	3.743	832	1.232	885	950
	Finanzas - Rodados	1.931	974	1.389	975	1.374	1.103
	Catastro y Obras particulares	560	100	178	161	160	6
	Atención al Vecino - Solicitudes - Mesa de En...	628	29	39	114	83	38
	Habilitaciones	146	67	55	59	45	-
	Registro Civil	-	106	-	-	-	-
	Inspecciones	23	4	-	8	7	-
	Asesoría Jurídica	-	-	-	-	4	-
Provincial	Tribunal de Faltas	3.370	1.194	550	534	829	671
	Registro Civil	-	907	782	872	-	-
	API	394	-	507	350	384	-
	Litoral Gas	-	-	-	547	500	-
	Asesoría Jurídica	-	217	679	-	81	-
	Finanzas - Rodados	-	4	17	-	-	-
	Centro Territorial de Denuncias	-	-	20	-	-	-
	Defensoría Zonal	-	-	9	-	-	-

Distritos

Atención por turnos - Of. Municipales

Periodo: 1 feb 2022 - 28 feb 2022

22,9 mil

variación respecto de periodo anterior

↑ 11.3%

variación respecto de mismo mes del año ant.

↑ 39.7%

Evolución de cantidad atenciones de turnos por periodo (mes-año)

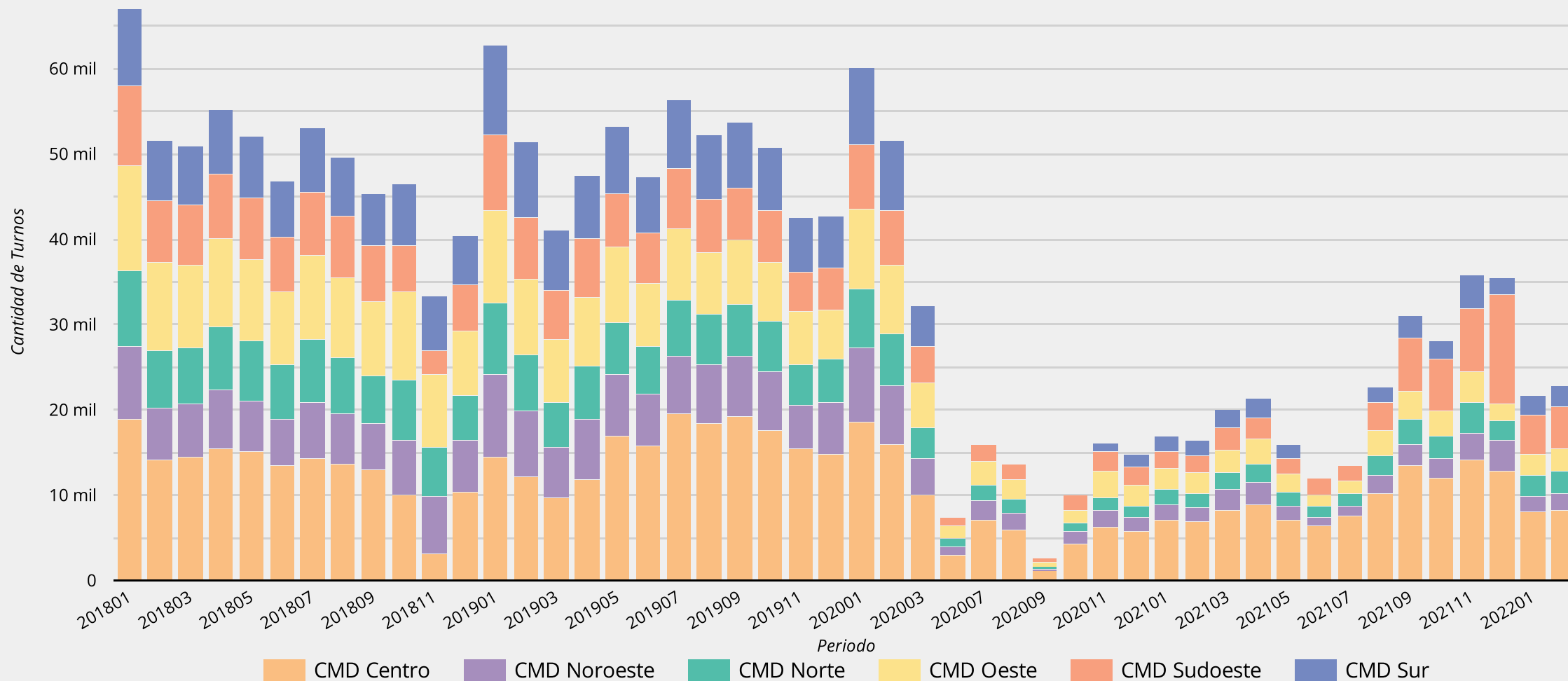

Fecha último dato: 25 feb 2022

Distritos | **Atención por turnos - Of. Provinciales**

Periodo: 1 feb 2022 - 28 feb 2022

13,4 mil

variación respecto de periodo anterior
↑ 20.9%

variación respecto de mismo mes del año ant.
↑ 672.5%

Evolución de cantidad atenciones de turnos por periodo (mes-año)

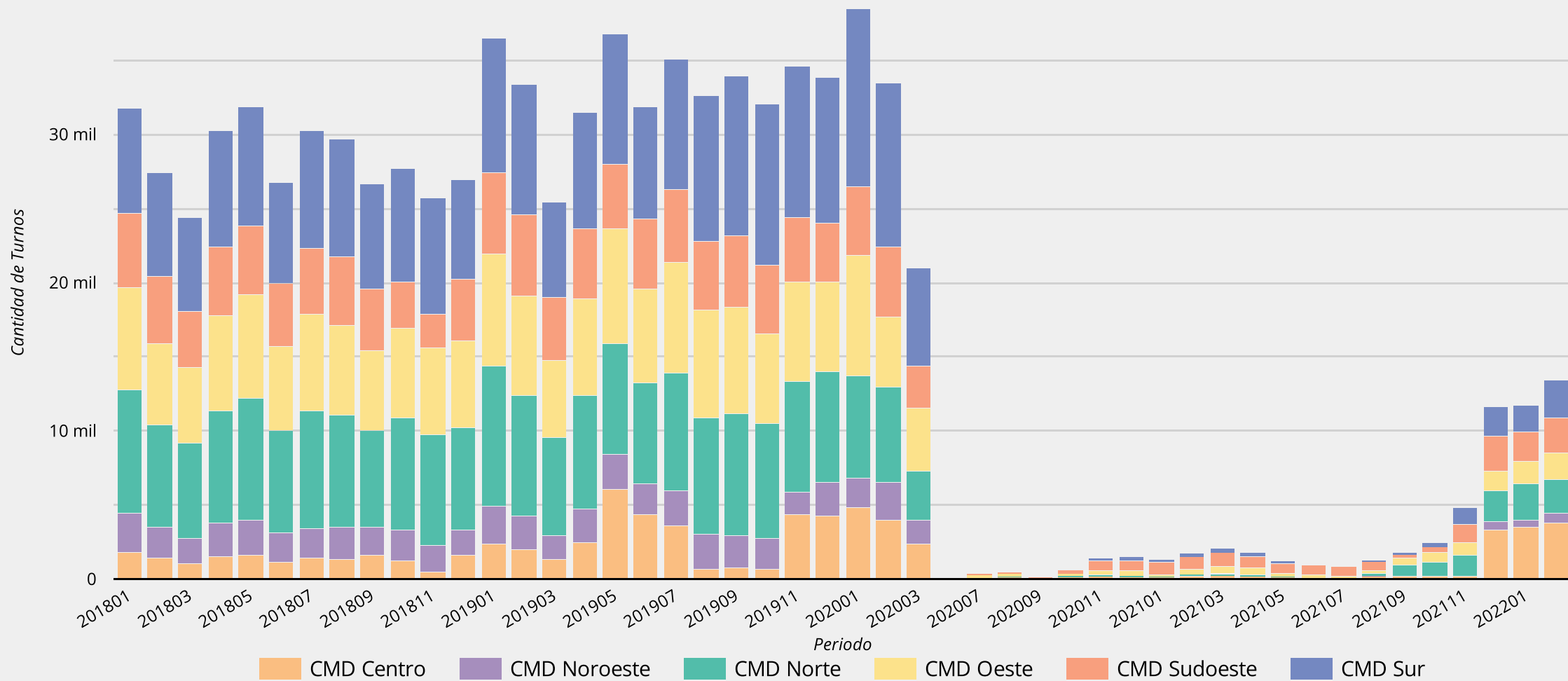

Fecha último dato: 25 feb 2022

Distritos

Atención por turnos - Of. Municipales

Periodo: 1 feb 2022 - 28 feb 2022

Cantidad 2018
592 mil

Cantidad 2019
602 mil
↑ 1.7% respecto del año anterior

Cantidad 2020
224 mil
↓ -62.7% respecto del año anterior

Cantidad 2021
269 mil
↑ 20.0% respecto del año anterior

Cantidad 2022
45 mil
hasta la fecha

Evolución de cantidad atenciones de tramites por periodo (año)

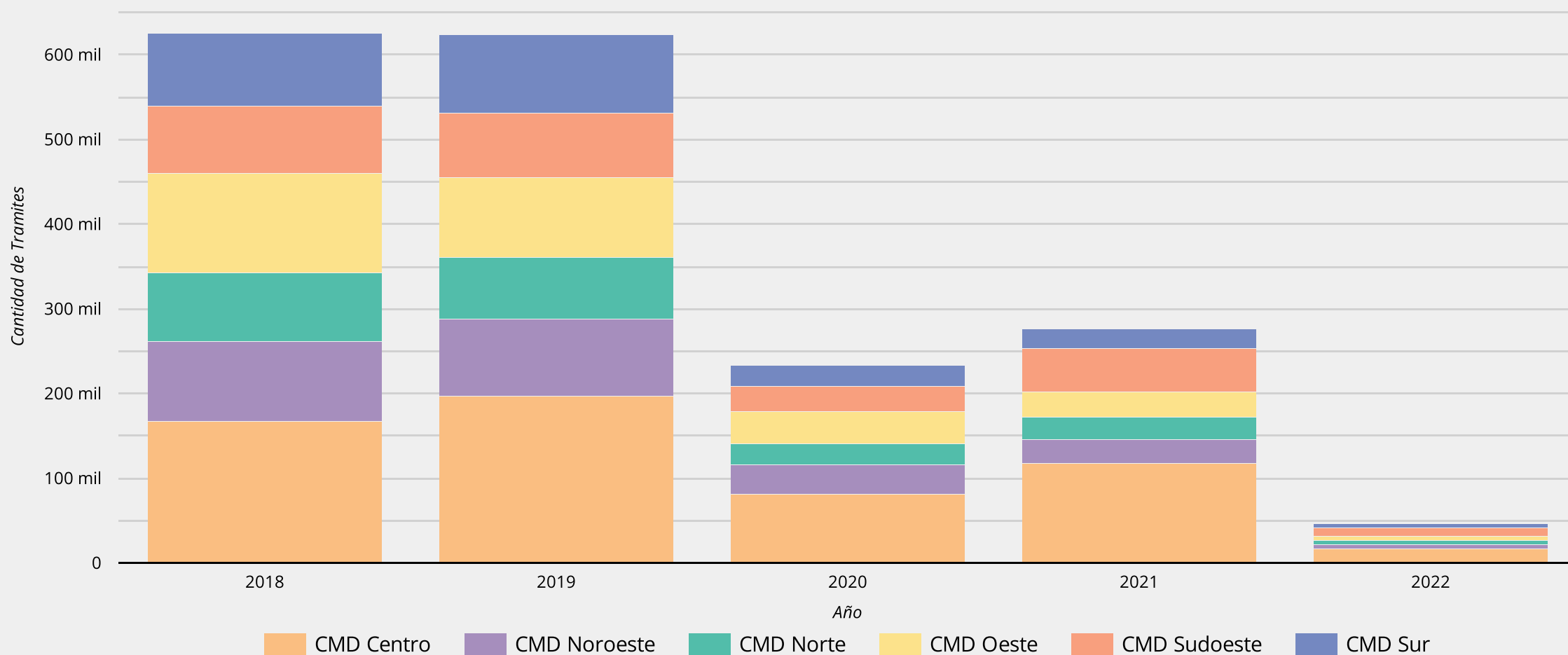

Fecha último dato: 25 feb 2022

Distritos

Atención por turnos - Of. Provinciales

Periodo: 1 feb 2022 - 28 feb 2022

Cantidad 2018

339 mil

Cantidad 2019

398 mil

↑ 17.2%
respecto del año anterior

Cantidad 2020

97 mil

↓ -75.5%
respecto del año anterior

Cantidad 2021

32 mil

↓ -67.2%
respecto del año anterior

Cantidad 2022

25 mil

hasta la fecha

Evolución de cantidad atenciones de tramites por periodo año)

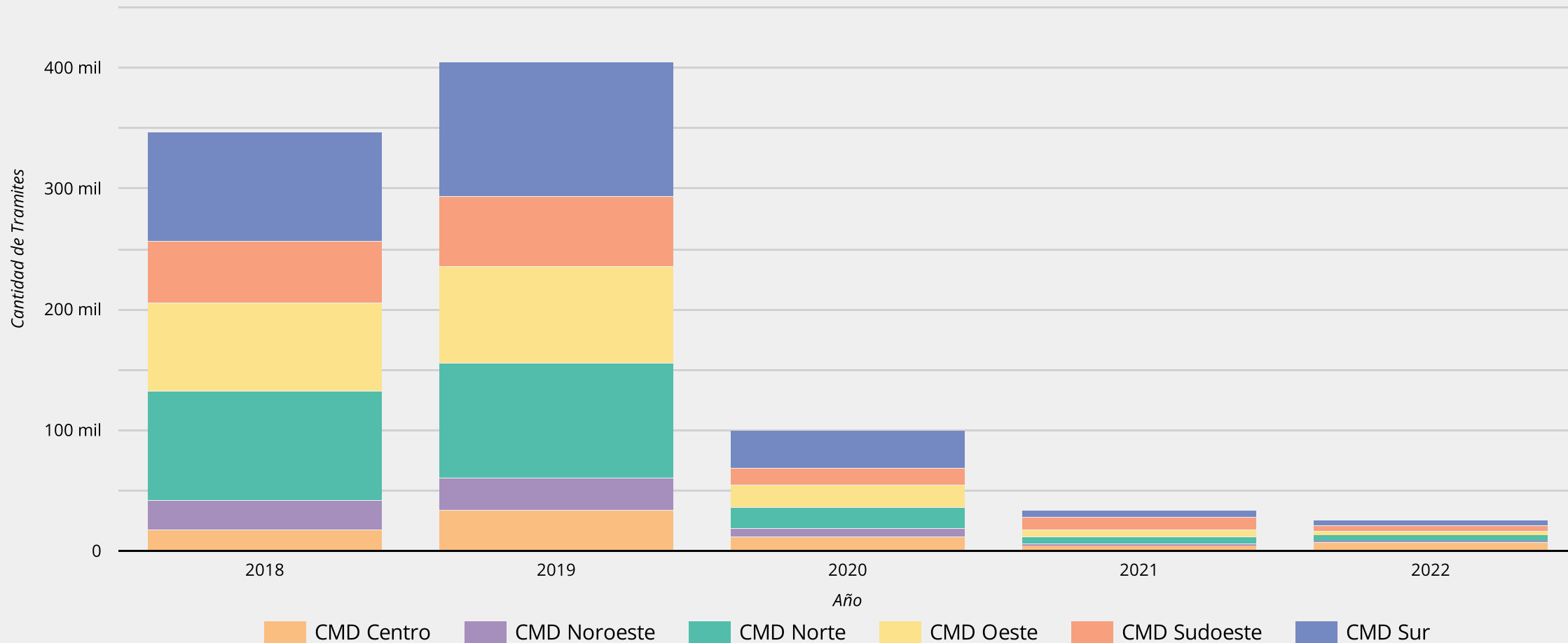

Fecha último dato: 25 feb 2022