

# Centros Municipales de Distrito

## Informe mensual de atención

### por sistema de turnos

Período: 202207

Autor: Dirección General de Transformación Digital  
Contacto: transformaciondigital@rosario.gob.ar



Municipalidad  
de Rosario

▼ Introduzca u...

**Distritos**

**Turnos atendidos**

**Período:**

1 jul 2022 - 31 jul 2022

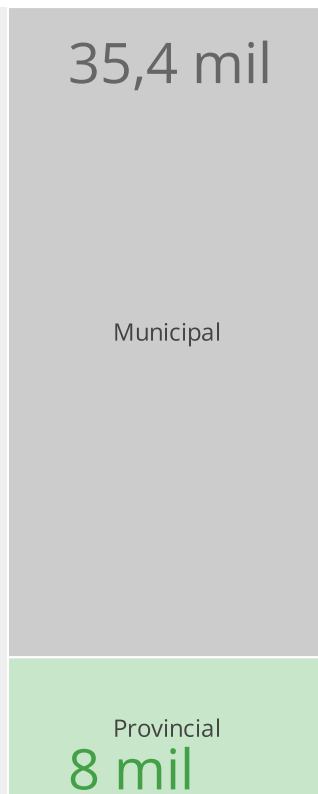
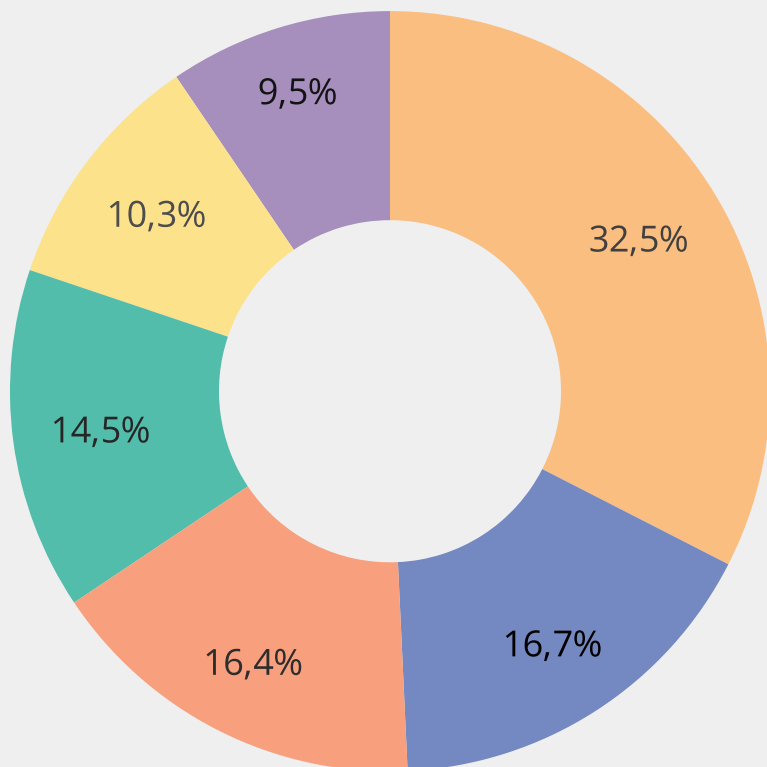

Cantidad de Turnos

# 43.195

↓ -6.8% respecto del periodo anterior

Municipal - Provincial / Cantidad de Turnos		
Distrito	Municipal	Provincial
CMD Centro	13.709	339
CMD Sur	4.031	3.199
CMD Sudoeste	6.207	859
CMD Norte	3.769	2.513
CMD Oeste	3.571	892
CMD Noroeste	4.106	-

**Referencia**

- CMD Centro
- CMD Sur
- CMD Sudoeste
- CMD Norte
- CMD Oeste
- CMD Noroeste

**7 Oficinas más demandadas**

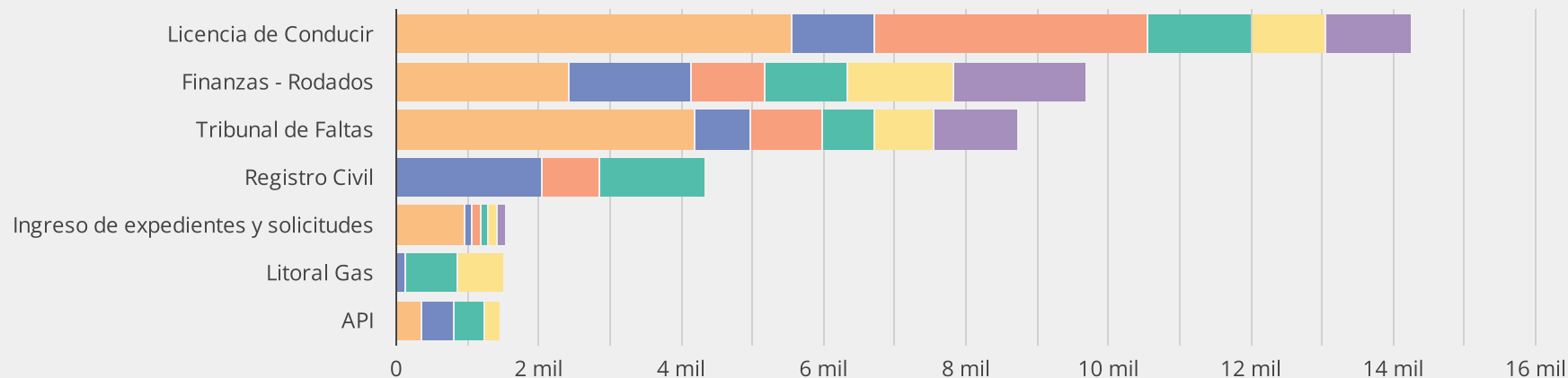

**Distritos**

**Turnos atendidos**

**Período:** 1 jul 2022 - 31 jul 2022

		Distrito / Cantidad de Turnos					
Municipal - Provincial	Trámites	CMD Centro	CMD Sur	CMD Sudoeste	CMD Norte	CMD Oeste	CMD Noroeste
Municipal	Licencia de Conducir	5.559	1.140	3.836	1.464	998	1.220
	Finanzas - Rodados	2.368	1.687	1.032	1.175	1.412	1.511
	Tribunal de Faltas	4.181	782	1.003	744	809	1.194
	Catastro y Obras Particulares	653	172	127	207	157	-
	Ingreso de expedientes y solicitudes	702	83	109	109	101	110
	Gestiones de comercios, industrias y servicios	246	78	100	70	77	71
	Producción y Empleo	-	89	-	-	17	-
Provincial	Registro Civil	-	2.025	735	1.369	-	-
	Litoral Gas	-	119	-	749	626	-
	API	338	454	-	392	213	-
	Servicios Jurídicos	-	601	124	-	53	-
	EPE	-	-	-	3	-	-
	Aguas Santafesinas	1	-	-	-	-	-

**Distritos** | Turnos atendidos - Of. Municipales

**Período:** 1 jul 2022 - 31 jul 2022

35,4 mil

variación respecto de periodo anterior

↓ -7.6%

variación respecto de mismo mes del año ant.

↑ 161.1%

### Evolución de cantidad de turnos atendidos por mes-año - Of. Municipales

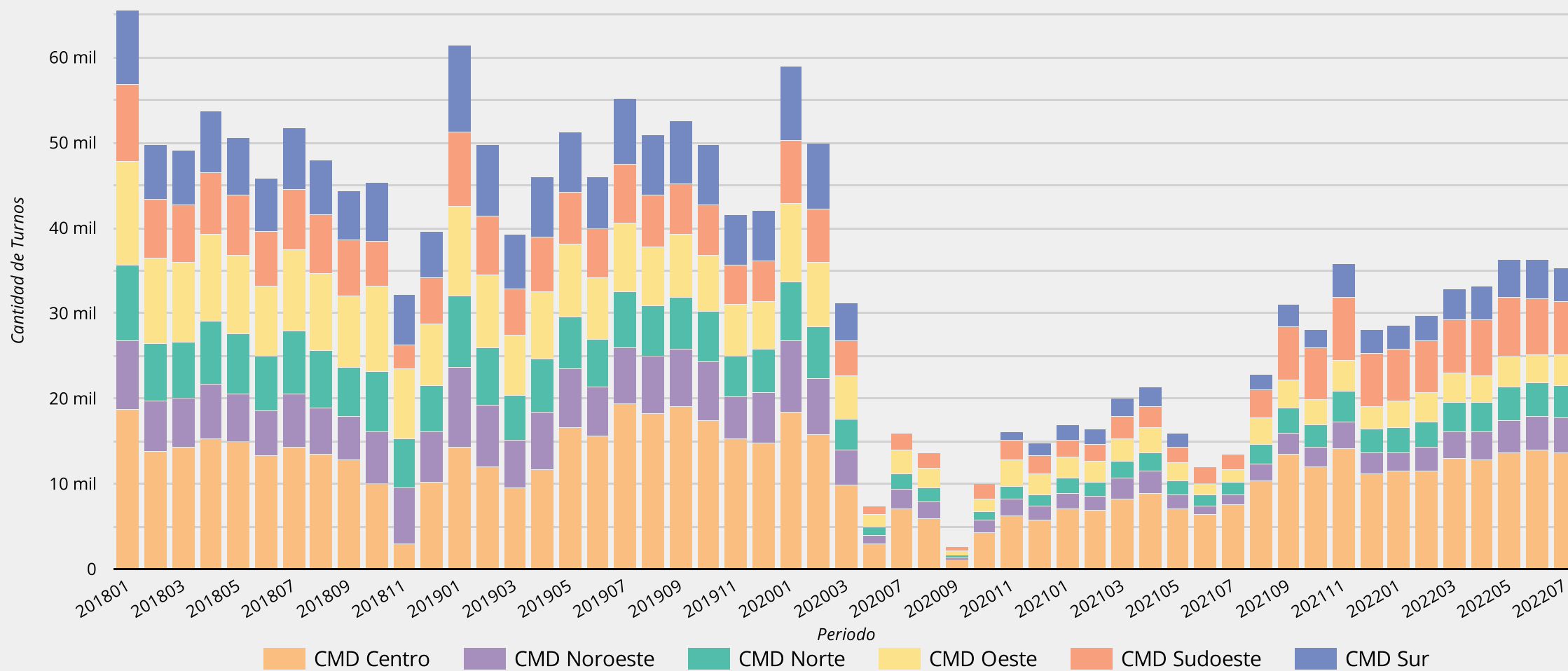

Fecha último dato: 29 jul 2022

**Distritos** | Turnos atendidos - Of. Provinciales

**Período:** 1 jul 2022 - 31 jul 2022

7,8 mil

variación respecto de periodo anterior

↓ -3.2%

variación respecto de mismo mes del año ant.

↑ 787.6%

**Evolución de cantidad de turnos atendidos por mes-año - Of. Provinciales**

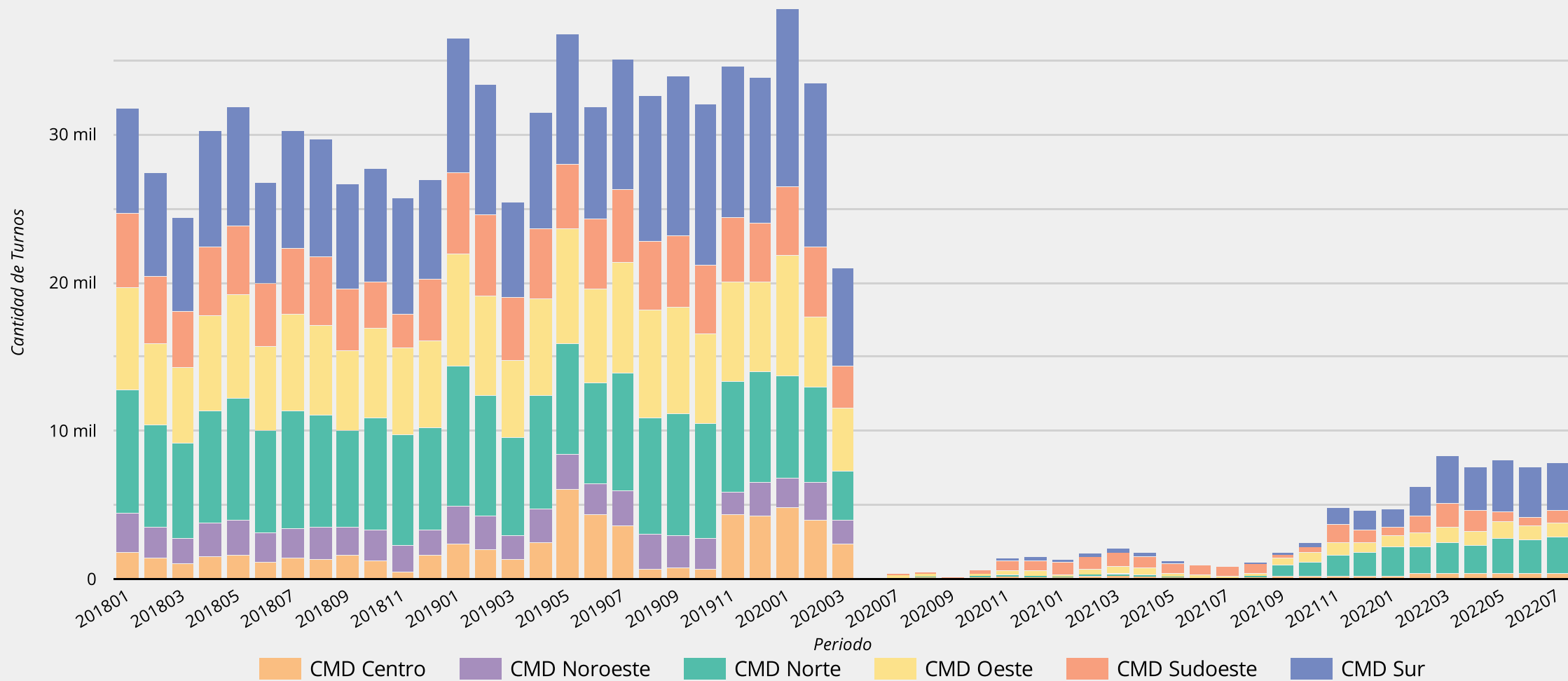

Fecha último dato: 29 jul 2022

**Distritos** | **Turnos atendidos - Of. Municipales**

**Período:** 1 jul 2022 - 31 jul 2022

Cantidad 2018  
**576 mil**

Cantidad 2019  
**586 mil**  
↑ 1.7% respecto del año anterior

Cantidad 2020  
**221 mil**  
↓ -62.3% respecto del año anterior

Cantidad 2021  
**262 mil**  
↑ 18.8% respecto del año anterior

Cantidad 2022  
**233 mil**  
hasta la fecha

**Evolución de cantidad de turnos atendidos por año - Of. Municipales**

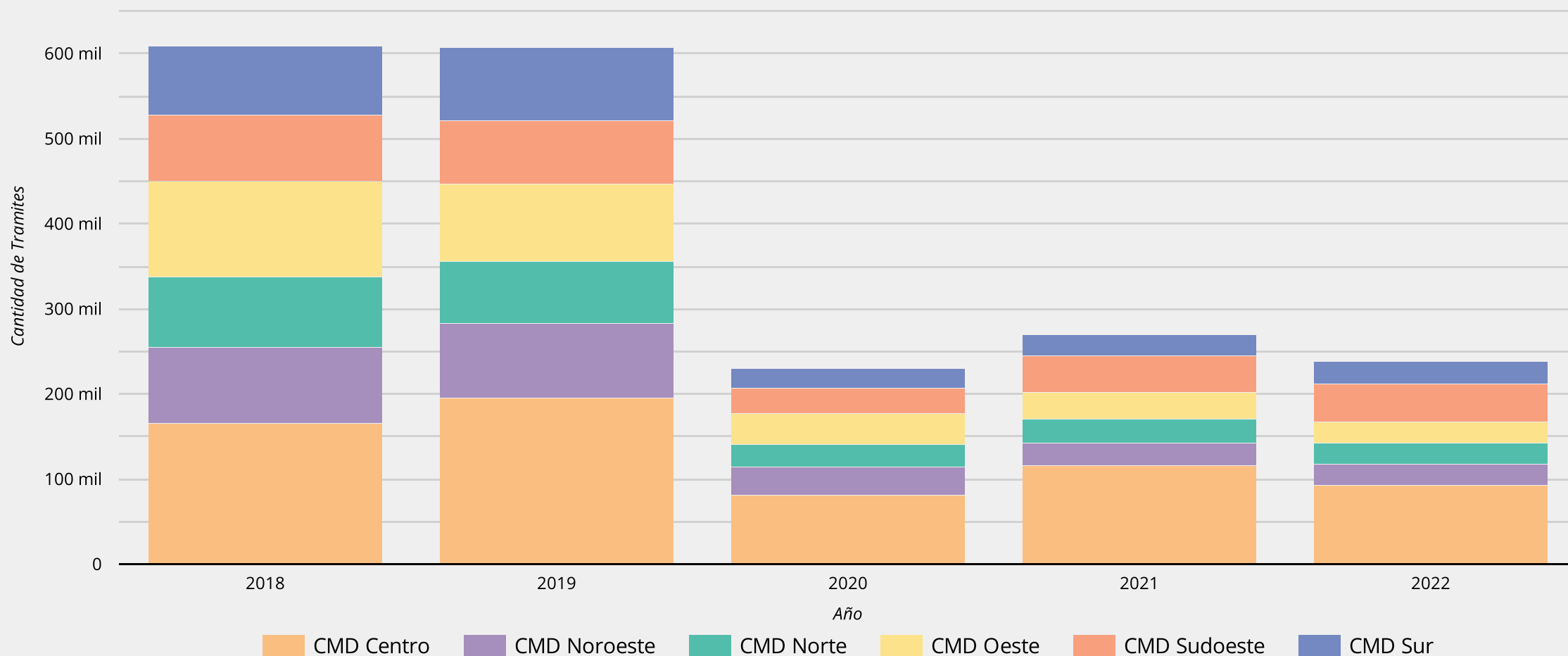

Fecha último dato: 29 jul 2022

Distritos

Turnos atendidos - Of. Provinciales

Período: 1 jul 2022 - 31 jul 2022

Cantidad 2018

339 mil

Cantidad 2019

398 mil

↑ 17.2% respecto del año anterior

Cantidad 2020

97 mil

↓ -75.5% respecto del año anterior

Cantidad 2021

25 mil

↓ -74.6% respecto del año anterior

Cantidad 2022

50 mil

hasta la fecha

### Evolución de cantidad de turnos atendidos por año - Of. Provinciales

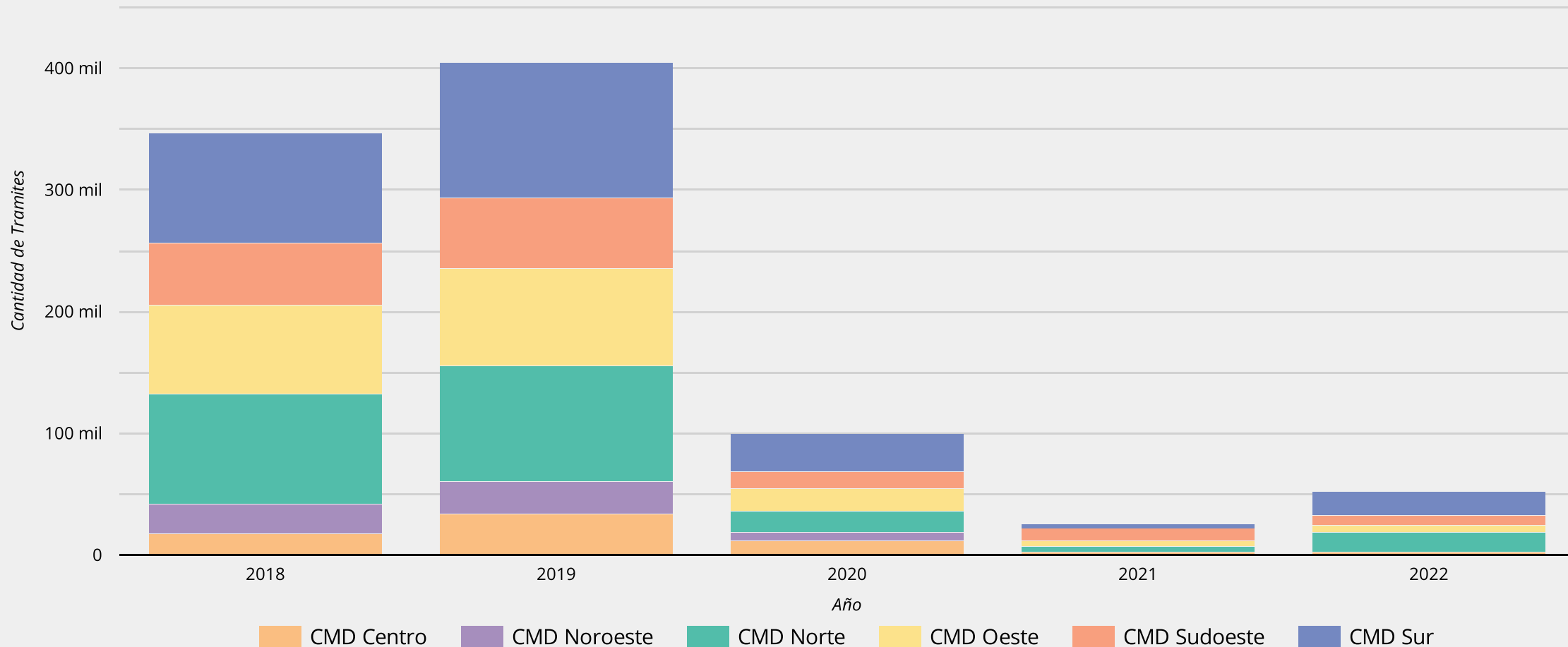

Fecha último dato: 29 jul 2022