

Centros Municipales de Distrito

Informe mensual de atención

por sistema de turnos

Período: 202208

Autor: Dirección General de Transformación Digital
Contacto: transformaciondigital@rosario.gob.ar



Municipalidad
de Rosario

▼ Introduzca u...

Distritos

Turnos atendidos

Período:

1 ago 2022 - 31 ago 2022

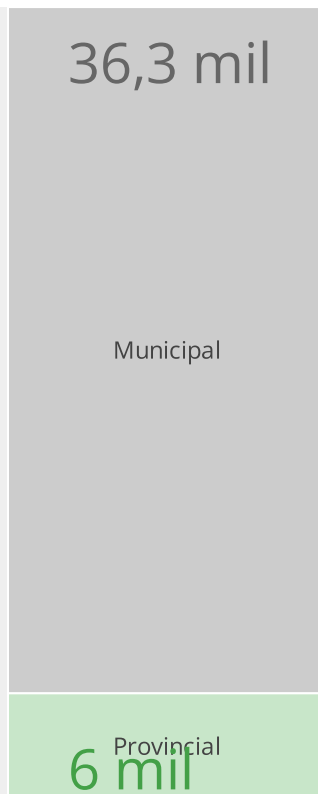
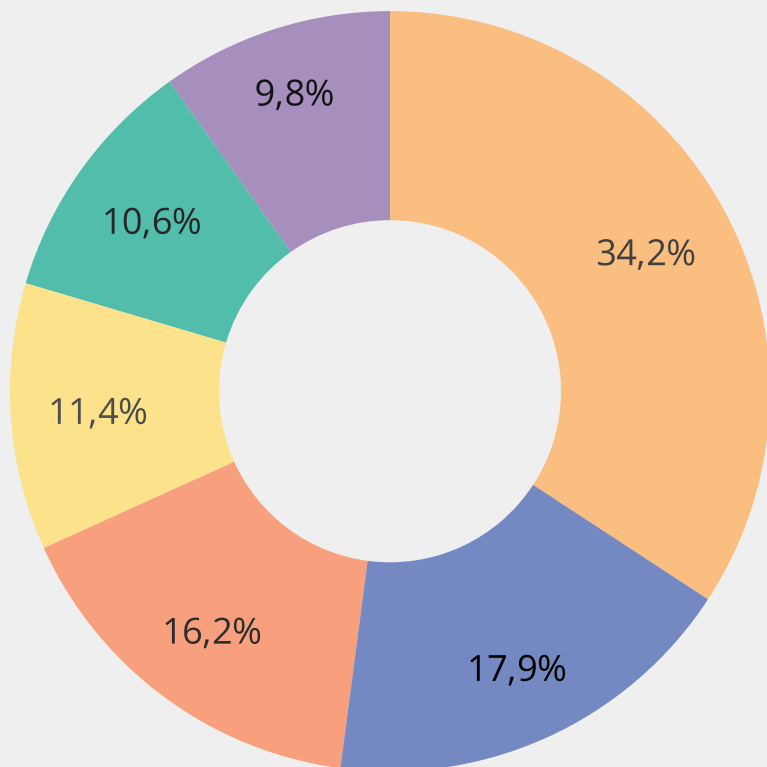

Cantidad de Turnos

42.002

↓ -2.8% respecto del periodo anterior

Municipal - Provincial / Cantidad de Turnos		
Distrito	Municipal	Provincial
CMD Centro	14.169	204
CMD Sur	4.423	3.080
CMD Sudoeste	5.799	985
CMD Oeste	3.797	971
CMD Norte	3.964	473
CMD Noroeste	4.137	-

Referencia

- CMD Centro
- CMD Sur
- CMD Sudoeste
- CMD Oeste
- CMD Norte
- CMD Noroeste

7 Oficinas más demandadas

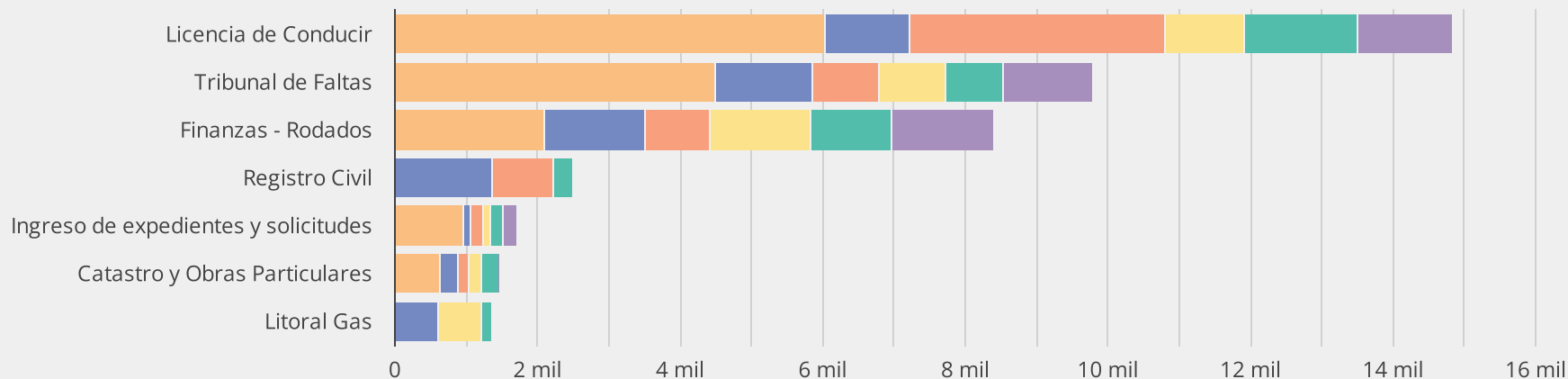

Distritos

Turnos atendidos

Período: 1 ago 2022 - 31 ago 2022

		Distrito / Cantidad de Turnos					
Municipal - Provincial	Trámites	CMD Centro	CMD Sur	CMD Sudoeste	CMD Oeste	CMD Norte	CMD Noroeste
Municipal	Licencia de Conducir	6.021	1.203	3.557	1.105	1.587	1.331
	Tribunal de Faltas	4.483	1.351	934	935	800	1.257
	Finanzas - Rodados	2.038	1.403	904	1.357	1.133	1.262
	Catastro y Obras Particulares	629	243	147	181	239	1
	Ingreso de expedientes y solicitudes	712	84	161	114	133	204
	Gestiones de comercios, industrias y servicios	286	73	95	70	72	82
	Producción y Empleo	-	66	-	35	-	-
	Servicios Jurídicos	-	-	1	-	-	-
Provincial	Registro Civil	-	1.348	747	-	260	-
	Litoral Gas	-	605	-	605	159	-
	Servicios Jurídicos	-	871	238	104	-	-
	API	204	256	-	261	54	-
	EPE	-	-	-	1	-	-

Distritos | **Turnos atendidos - Of. Municipales**

Período: 1 ago 2022 - 31 ago 2022

36,3 mil

variación respecto de periodo anterior

↑ 2.5%

variación respecto de mismo mes del año ant.

↑ 58.5%

Evolución de cantidad de turnos atendidos por mes-año - Of. Municipales

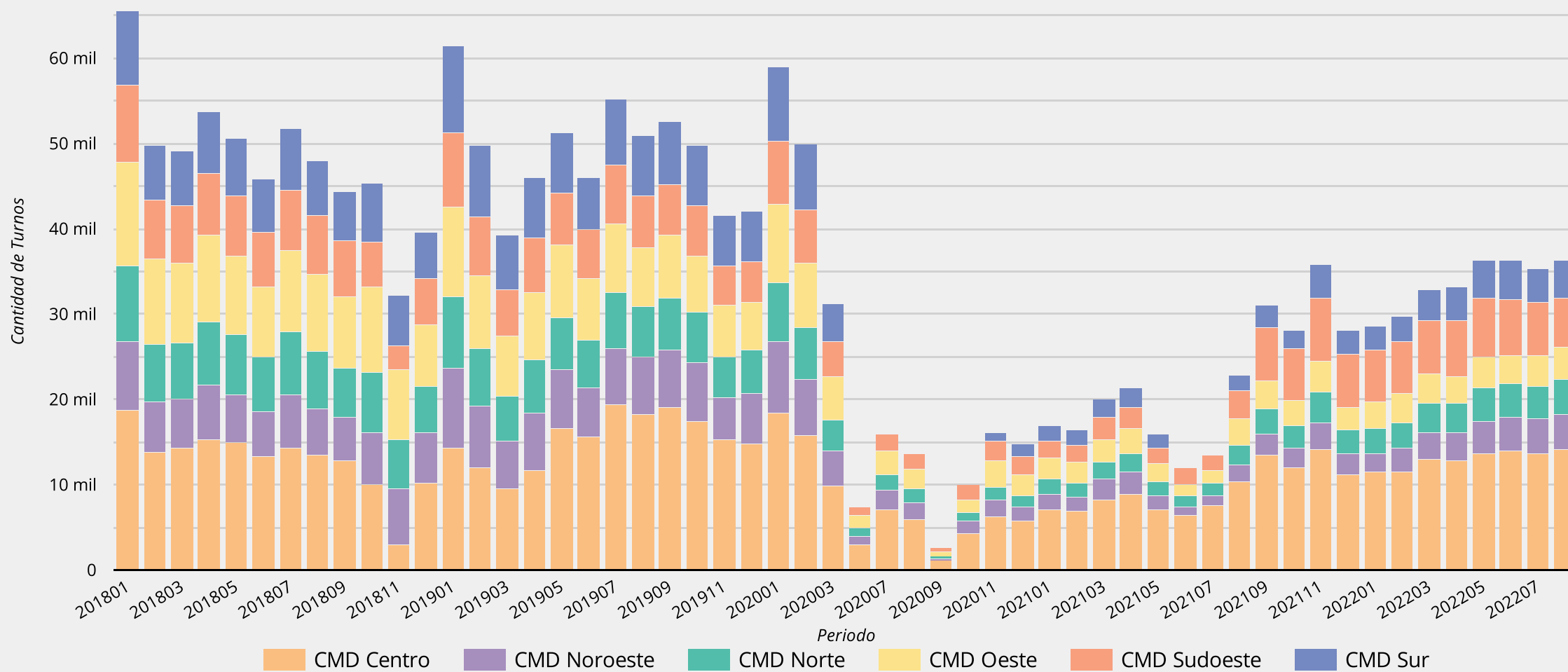

Fecha último dato: 31 ago 2022

Distritos | **Turnos atendidos - Of. Provinciales**

Período: 1 ago 2022 - 31 ago 2022

5,7 mil

variación respecto de periodo anterior
↓ -26.8%

variación respecto de mismo mes del año ant.
↑ 429.5%

Evolución de cantidad de turnos atendidos por mes-año - Of. Provinciales

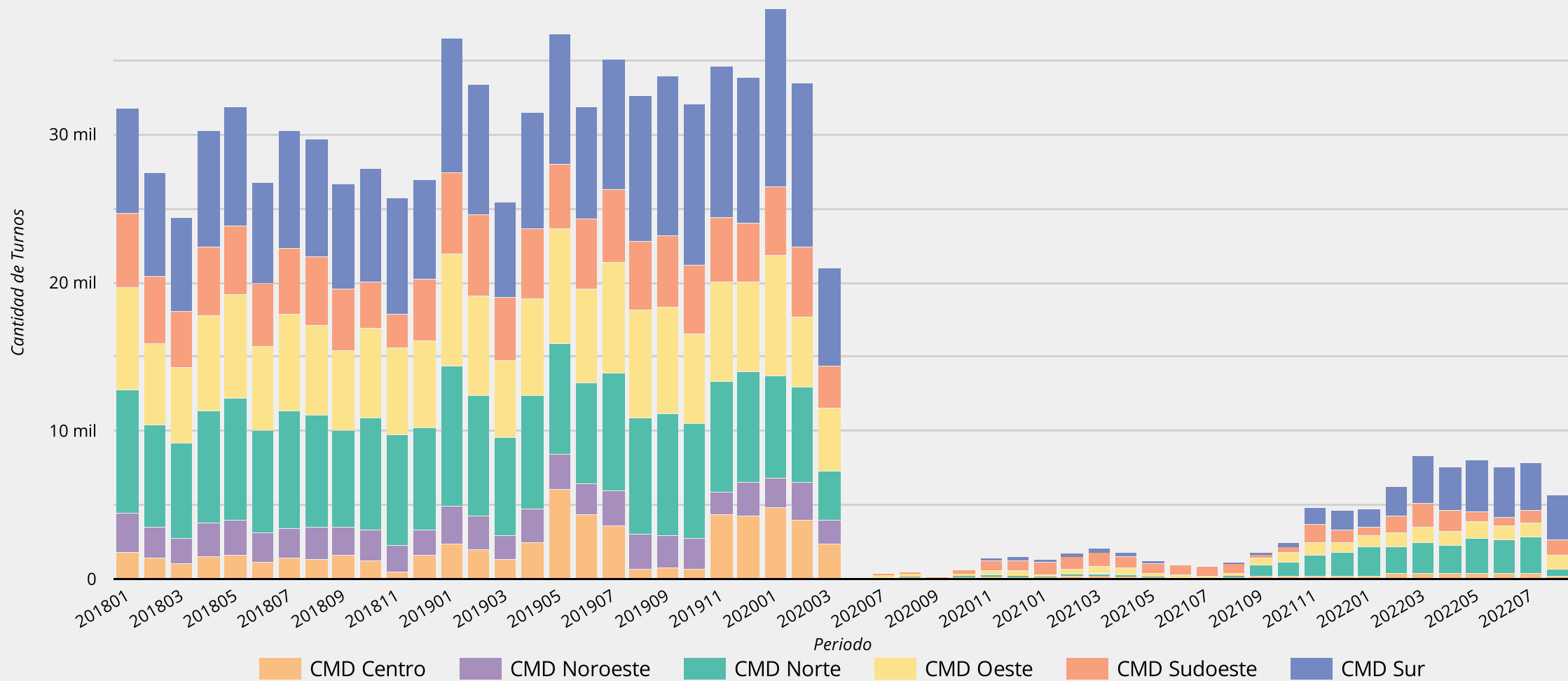

Fecha último dato: 31 ago 2022

Distritos | **Turnos atendidos - Of. Municipales**

Período: 1 ago 2022 - 31 ago 2022

Cantidad 2018
576 mil

Cantidad 2019
586 mil
↑ 1.7% respecto del año anterior

Cantidad 2020
221 mil
↓ -62.3% respecto del año anterior

Cantidad 2021
262 mil
↑ 18.8% respecto del año anterior

Cantidad 2022
269 mil
hasta la fecha

Evolución de cantidad de turnos atendidos por año - Of. Municipales

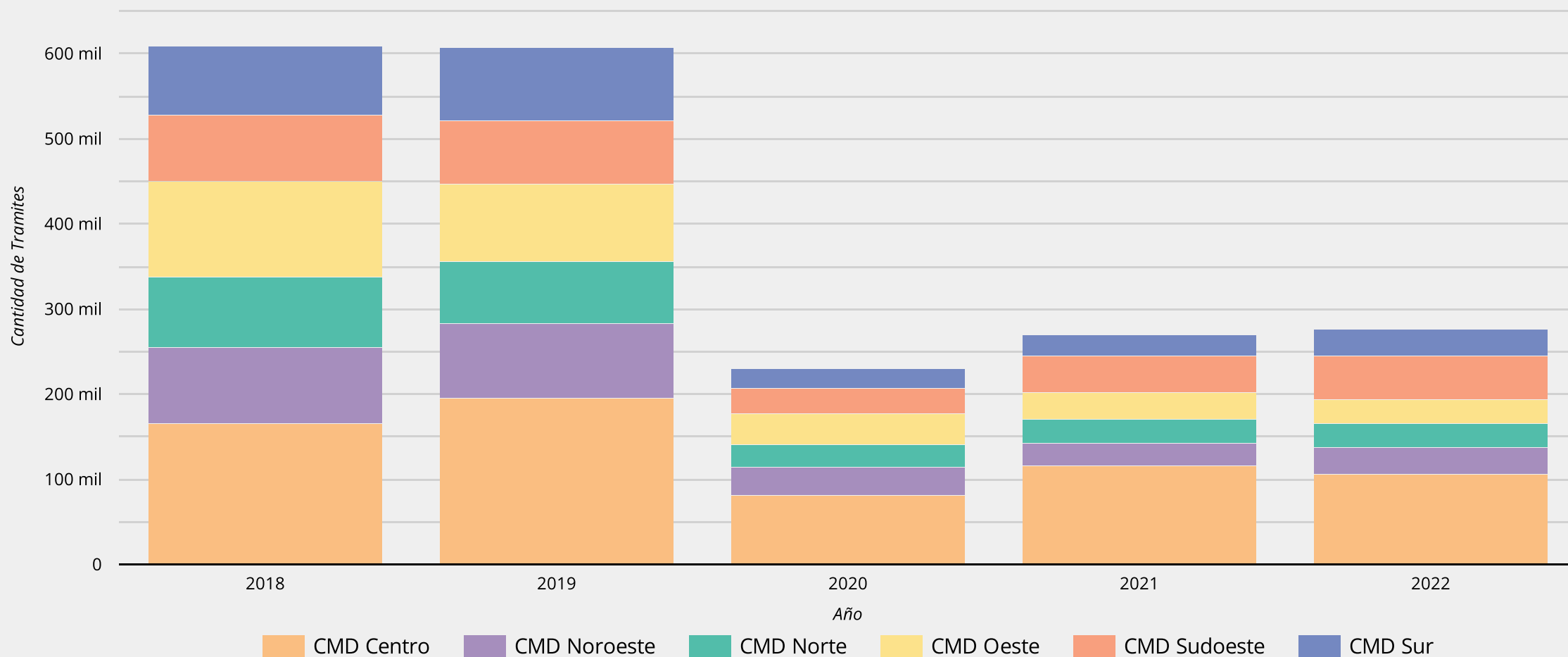

Fecha último dato: 31 ago 2022

Distritos

Turnos atendidos - Of. Provinciales

Período: 1 ago 2022 - 31 ago 2022

Cantidad 2018
339 mil

Cantidad 2019
398 mil
↑ 17.2% respecto del año anterior

Cantidad 2020
97 mil
↓ -75.5% respecto del año anterior

Cantidad 2021
25 mil
↓ -74.6% respecto del año anterior

Cantidad 2022
56 mil
hasta la fecha

Evolución de cantidad de turnos atendidos por año - Of. Provinciales

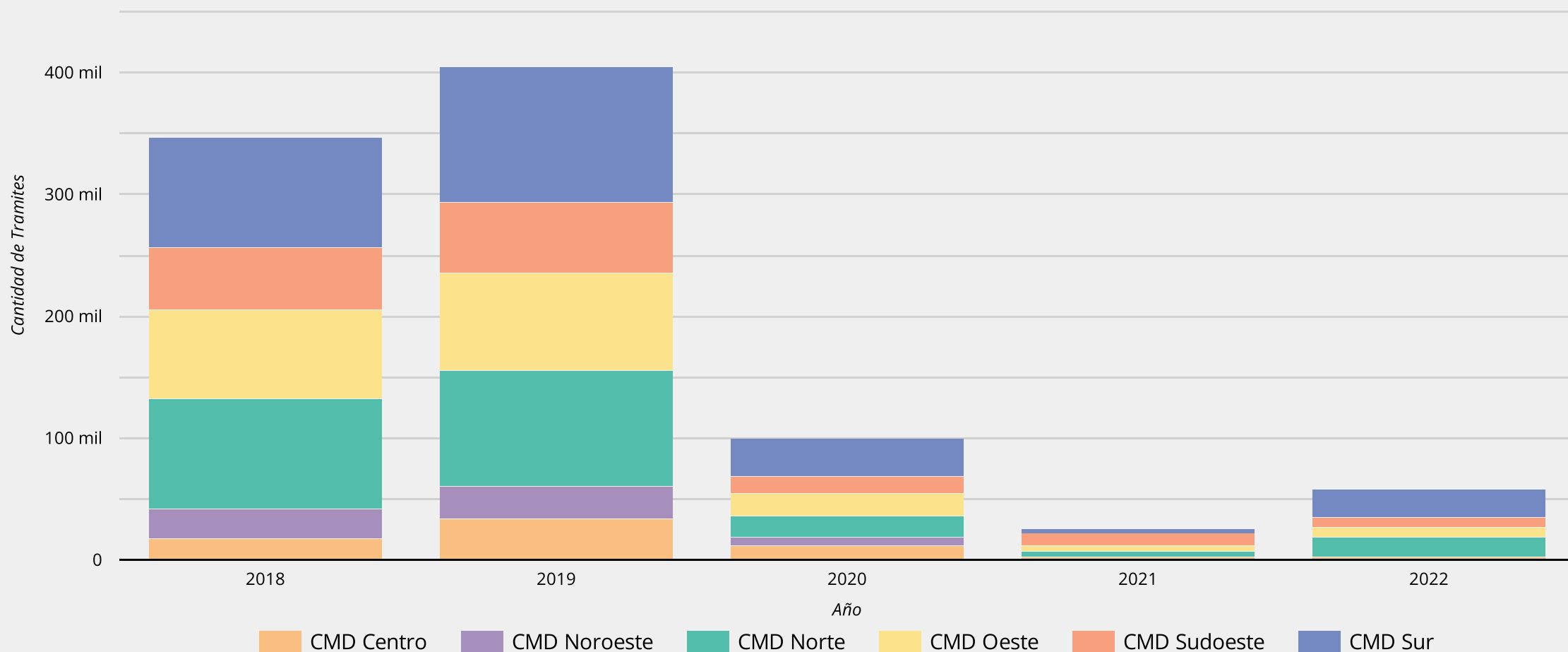

Fecha último dato: 31 ago 2022