

Centros Municipales de Distrito

Informe mensual de atención

por sistema de turnos

Período: 202209

Autor: Dirección General de Transformación Digital
Contacto: transformaciondigital@rosario.gob.ar



Municipalidad
de Rosario

▼ Introduzca u...

Distritos

Turnos atendidos

Período: 1 sept 2022 - 30 sept 2022

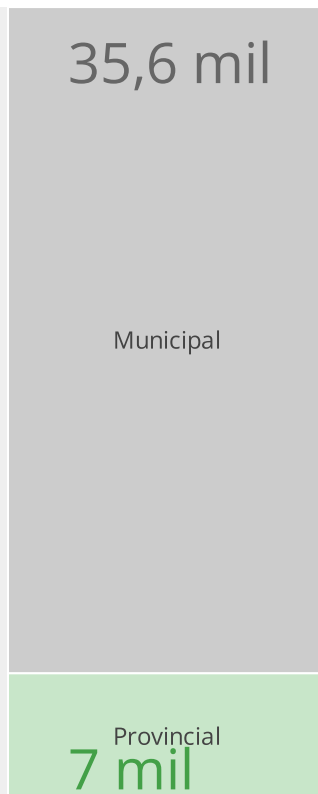
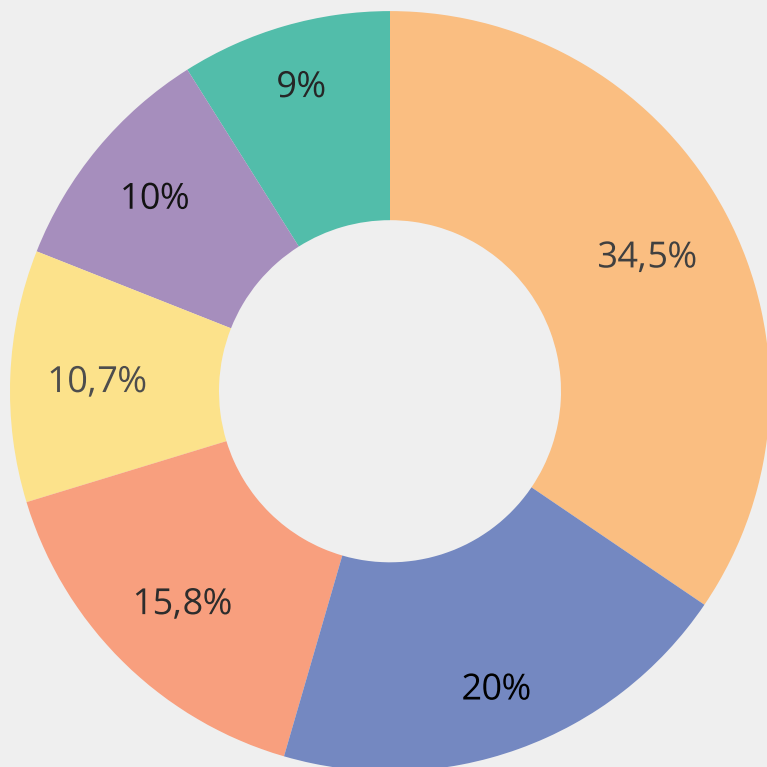

Cantidad de Turnos

42.430

↑ 6.5% respecto del periodo anterior

Municipal - Provincial / Cantidad de Turnos		
Distrito	Municipal	Provincial
CMD Centro	14.300	335
CMD Sur	4.469	4.020
CMD Sudoeste	5.167	1.532
CMD Oeste	3.623	921
CMD Noroeste	4.264	-
CMD Norte	3.799	-

Referencia

- CMD Centro
- CMD Sur
- CMD Sudoeste
- CMD Noroeste
- CMD Oeste
- CMD Norte

7 Oficinas más demandadas

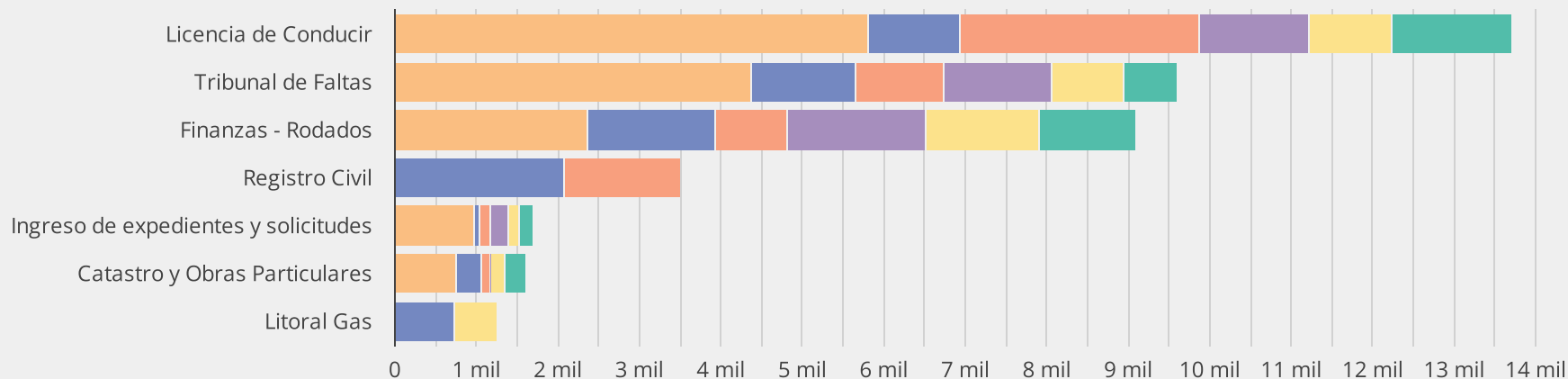

Distritos

Turnos atendidos

Período: 1 sept 2022 - 30 sept 2022

		Distrito / Cantidad de Turnos					
Municipal - Provincial	Trámites	CMD Centro	CMD Sur	CMD Sudoeste	CMD Oeste	CMD Noroeste	CMD Norte
Municipal	Licencia de Conducir	5.814	1.128	2.916	1.014	1.335	1.483
	Tribunal de Faltas	4.370	1.275	1.074	882	1.302	655
	Finanzas - Rodados	2.299	1.559	865	1.353	1.330	1.194
	Catastro y Obras Particulares	741	302	123	171	3	257
	Ingreso de expedientes y solicitudes	758	71	77	123	226	136
	Gestiones de comercios, industrias y servicios	318	90	112	59	68	74
	Producción y Empleo	-	44	-	21	-	-
Provincial	Registro Civil	-	2.031	1.266	-	-	-
	Litoral Gas	-	737	-	514	-	-
	Servicios Jurídicos	-	852	266	87	-	-
	API	335	400	-	317	-	-
	EPE	-	-	-	3	-	-

Distritos | **Turnos atendidos - Of. Municipales**

Período: 1 sept 2022 - 30 sept 2022

35,6 mil

variación respecto de periodo anterior

↑ 3.0%

variación respecto de mismo mes del año ant.

↑ 14.4%

Evolución de cantidad de turnos atendidos por mes-año - Of. Municipales

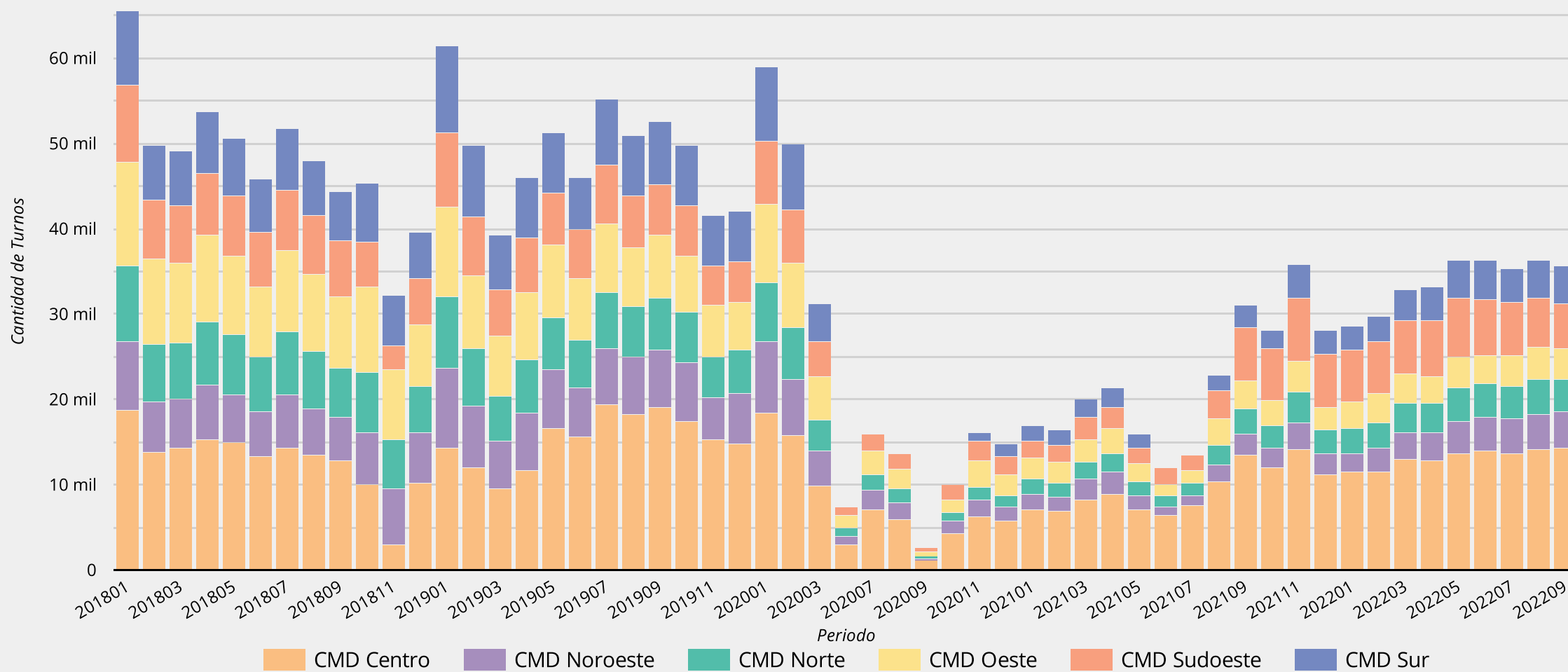

Fecha último dato: 30 sept 2022

Distritos | **Turnos atendidos - Of. Provinciales**

Período: 1 sept 2022 - 30 sept 2022

6,8 mil

variación respecto de periodo anterior
↑ 29.7%

variación respecto de mismo mes del año ant.
↑ 277.8%

Evolución de cantidad de turnos atendidos por mes-año - Of. Provinciales

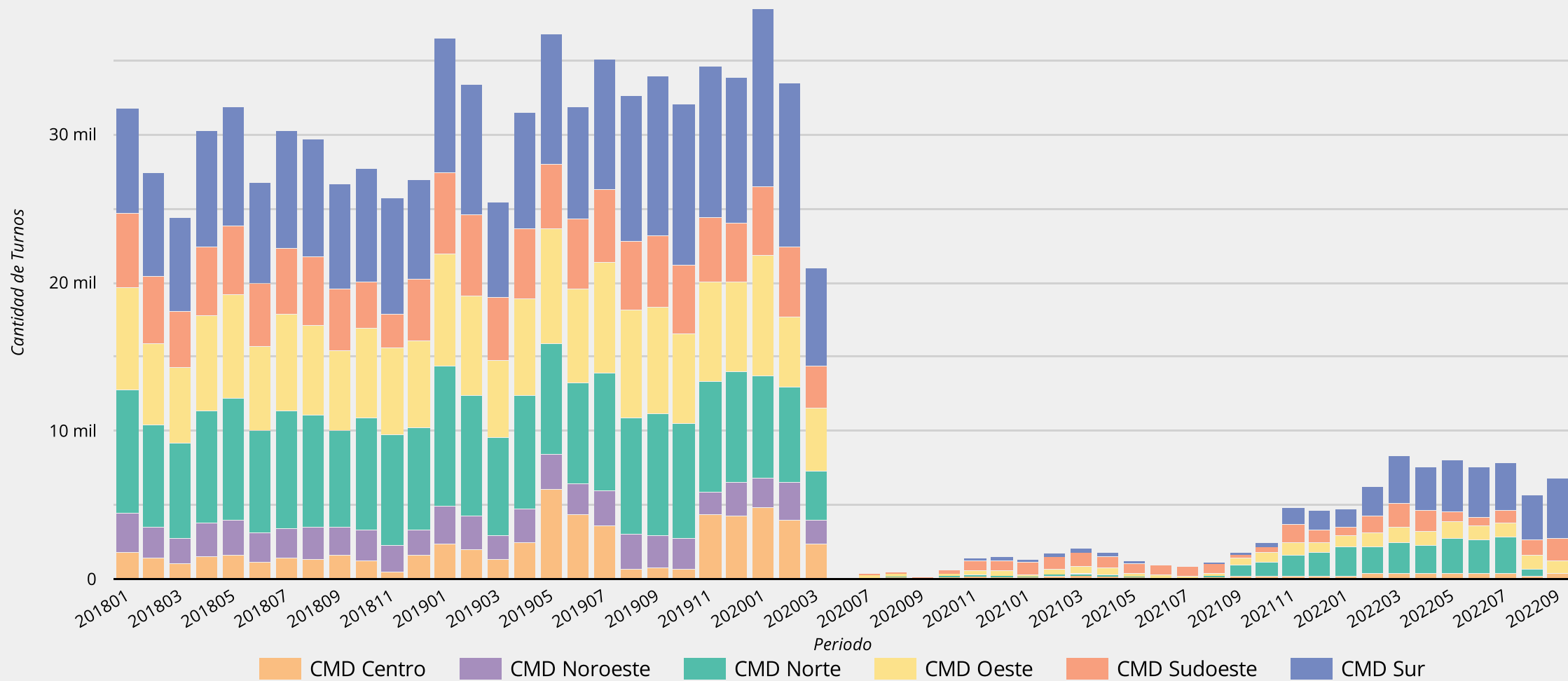

Distritos | **Turnos atendidos - Of. Municipales**

Período: 1 sept 2022 - 30 sept 2022

Cantidad 2018
576 mil

Cantidad 2019
586 mil
↑ 1.7% respecto del año anterior

Cantidad 2020
221 mil
↓ -62.3% respecto del año anterior

Cantidad 2021
262 mil
↑ 18.8% respecto del año anterior

Cantidad 2022
305 mil
hasta la fecha

Evolución de cantidad de turnos atendidos por año - Of. Municipales

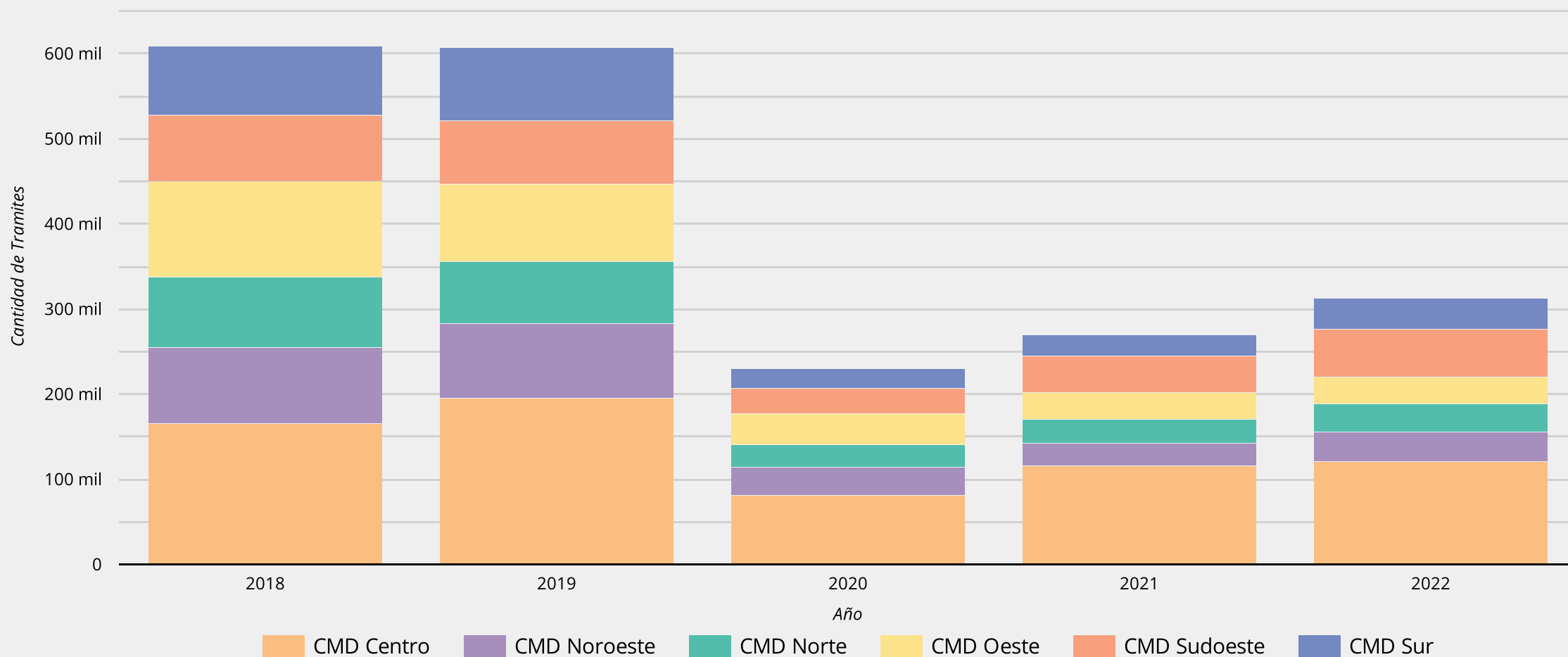

Distritos

Turnos atendidos - Of. Provinciales

Período: 1 sept 2022 - 30 sept 2022

Cantidad 2018

339 mil

Cantidad 2019

398 mil

↑ 17.2% respecto del año anterior

Cantidad 2020

97 mil

↓ -75.5% respecto del año anterior

Cantidad 2021

25 mil

↓ -74.6% respecto del año anterior

Cantidad 2022

63 mil

hasta la fecha

Evolución de cantidad de turnos atendidos por año - Of. Provinciales

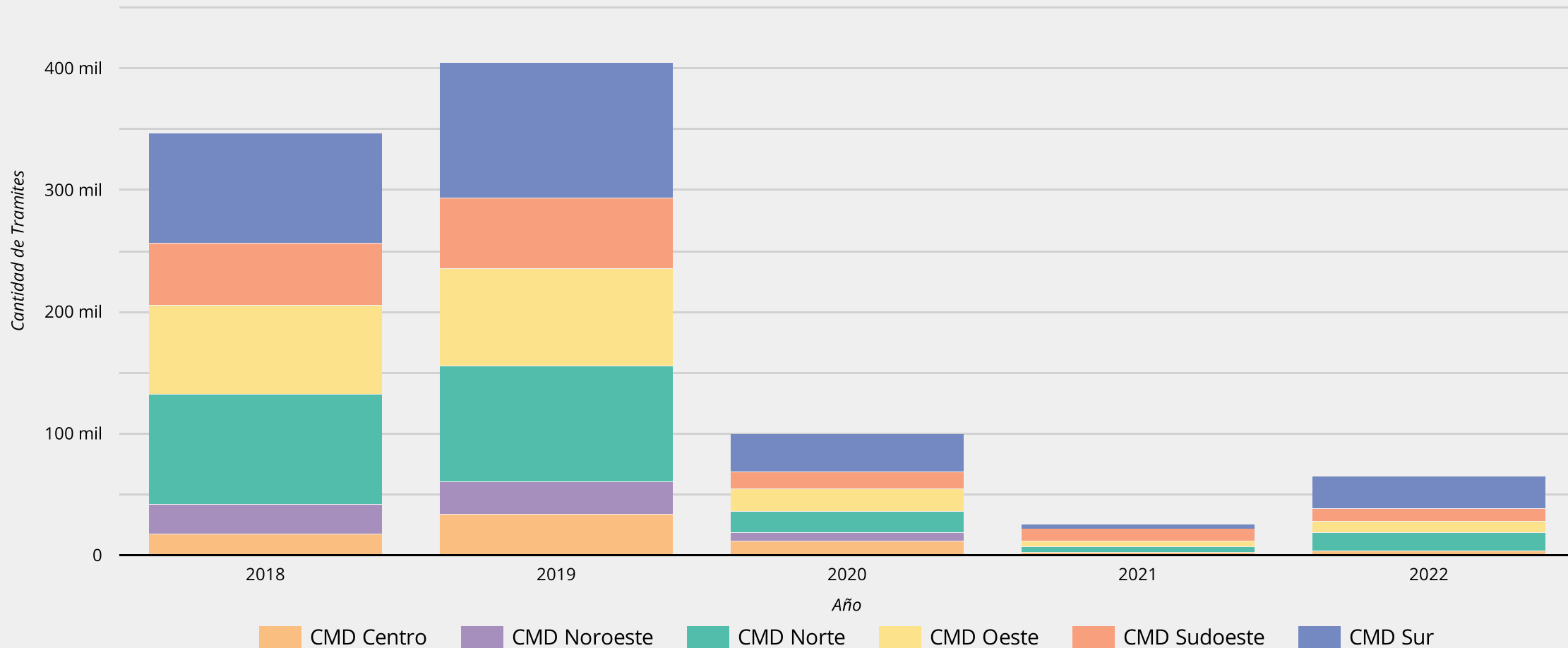

Fecha último dato: 30 sept 2022