

Centros Municipales de Distrito

Informe mensual de atención

por sistema de turnos

Período: 202212

Autor: Dirección General de Transformación Digital
Contacto: transformaciondigital@rosario.gob.ar



Municipalidad
de Rosario

▼ Introduzca u...

Distritos

Turnos atendidos

Período:

1 dic 2022 - 29 dic 2022

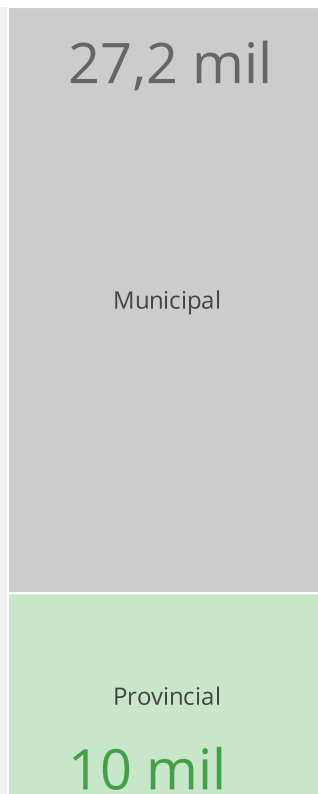
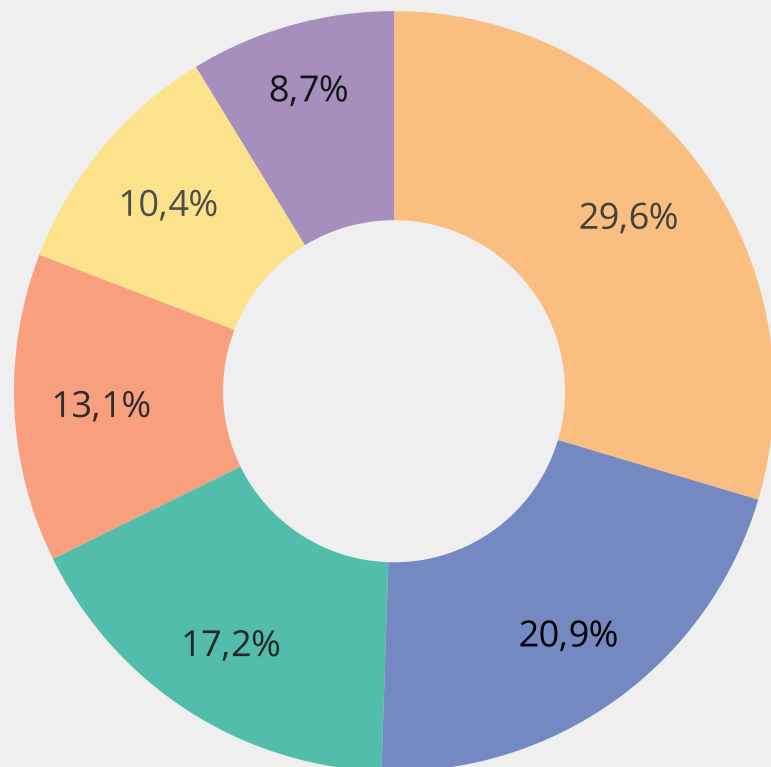

Cantidad de Turnos

36.903

↓ -1.6% respecto del periodo anterior

Municipal - Provincial / Cantidad de Turnos

| Distrito | Municipal | Provincial |
|--------------|-----------|------------|
| CMD Centro | 10.637 | 288 |
| CMD Sur | 3.727 | 3.993 |
| CMD Norte | 2.950 | 3.400 |
| CMD Sudoeste | 3.710 | 1.128 |
| CMD Oeste | 2.971 | 877 |
| CMD Noroeste | 3.222 | - |

Referencia

- CMD Centro
- CMD Sur
- CMD Norte
- CMD Sudoeste
- CMD Oeste
- CMD Noroeste

7 Oficinas más demandadas

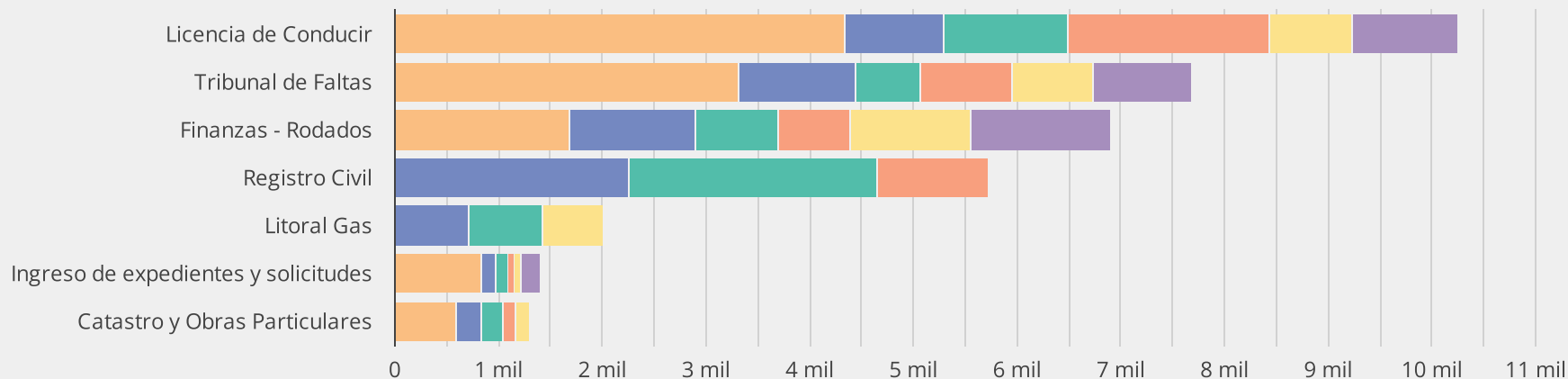

Distritos

Turnos atendidos

Período:

1 dic 2022 - 29 dic 2022



| | | Distrito / Cantidad de Turnos | | | | | |
|------------------------|--|-------------------------------|---------|-----------|--------------|-----------|--------------|
| | | CMD Centro | CMD Sur | CMD Norte | CMD Sudoeste | CMD Oeste | CMD Noroeste |
| Municipal - Provincial | Trámites | | | | | | |
| Municipal | Licencia de Conducir | 4.343 | 955 | 1.179 | 1.925 | 794 | 1.031 |
| | Tribunal de Faltas | 3.304 | 1.133 | 619 | 875 | 789 | 958 |
| | Finanzas - Rodados | 1.642 | 1.213 | 788 | 685 | 1.141 | 983 |
| | Catastro y Obras Particulares | 588 | 239 | 205 | 128 | 144 | - |
| | Ingreso de expedientes y solicitudes | 601 | 130 | 104 | 54 | 69 | 203 |
| | Gestiones de comercios, industrias y servicios | 159 | 57 | 55 | 43 | 34 | 47 |
| Provincial | Registro Civil | - | 2.198 | 2.364 | 949 | - | - |
| | Litoral Gas | - | 719 | 699 | - | 582 | - |
| | API | 288 | 246 | 337 | - | 258 | - |
| | Servicios Jurídicos | - | 823 | - | 179 | 36 | - |
| | Juzgado de multas provinciales | - | 7 | - | - | - | - |
| | EPE | - | - | - | - | 1 | - |

Distritos | **Turnos atendidos - Of. Municipales**

Período: 1 dic 2022 - 29 dic 2022

27,2 mil

variación respecto de periodo anterior

↓ -14.1%

variación respecto de mismo mes del año ant.

↑ 1.3%

Evolución de cantidad de turnos atendidos por mes-año - Of. Municipales

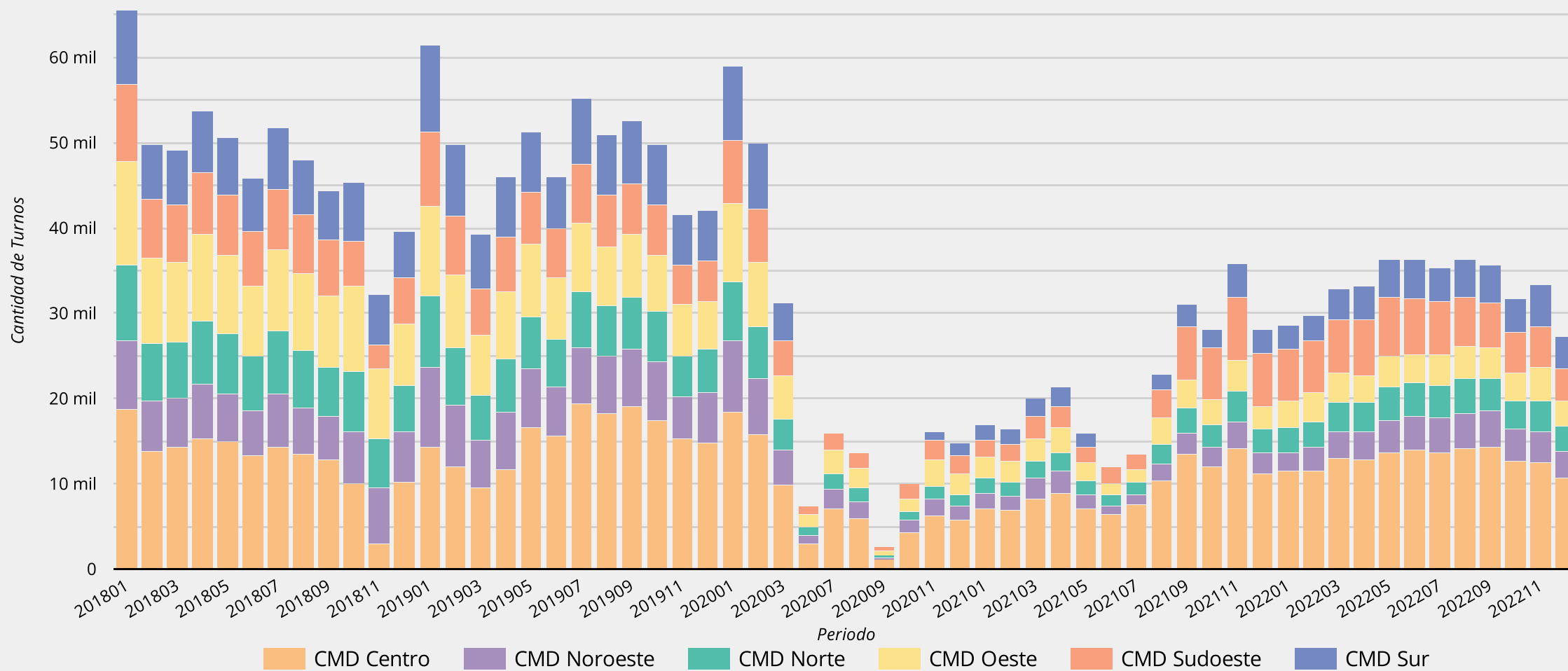

Fecha último dato: 29 dic 2022

Distritos | Turnos atendidos - Of. Provinciales

Período: 1 dic 2022 - 29 dic 2022

9,7 mil

variación respecto de periodo anterior
↑ 66.0%

variación respecto de mismo mes del año ant.
↑ 116.3%

Evolución de cantidad de turnos atendidos por mes-año - Of. Provinciales

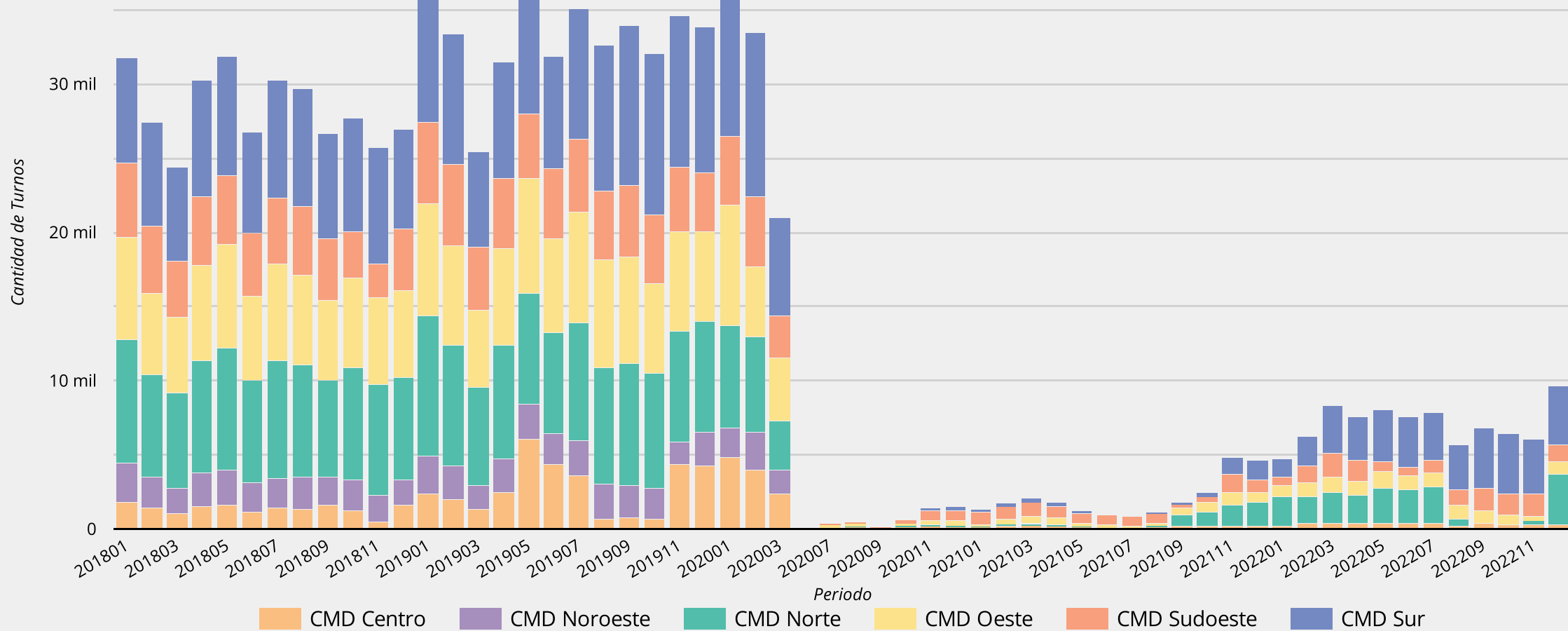

Fecha último dato: 29 dic 2022

Distritos | **Turnos atendidos - Of. Municipales**

Período: 1 dic 2022 - 29 dic 2022

Cantidad 2018
576 mil

Cantidad 2019
586 mil
↑ 1.7% respecto del año anterior

Cantidad 2020
221 mil
↓ -62.3% respecto del año anterior

Cantidad 2021
262 mil
↑ 18.8% respecto del año anterior

Cantidad 2022
397 mil
hasta la fecha

Evolución de cantidad de turnos atendidos por año - Of. Municipales

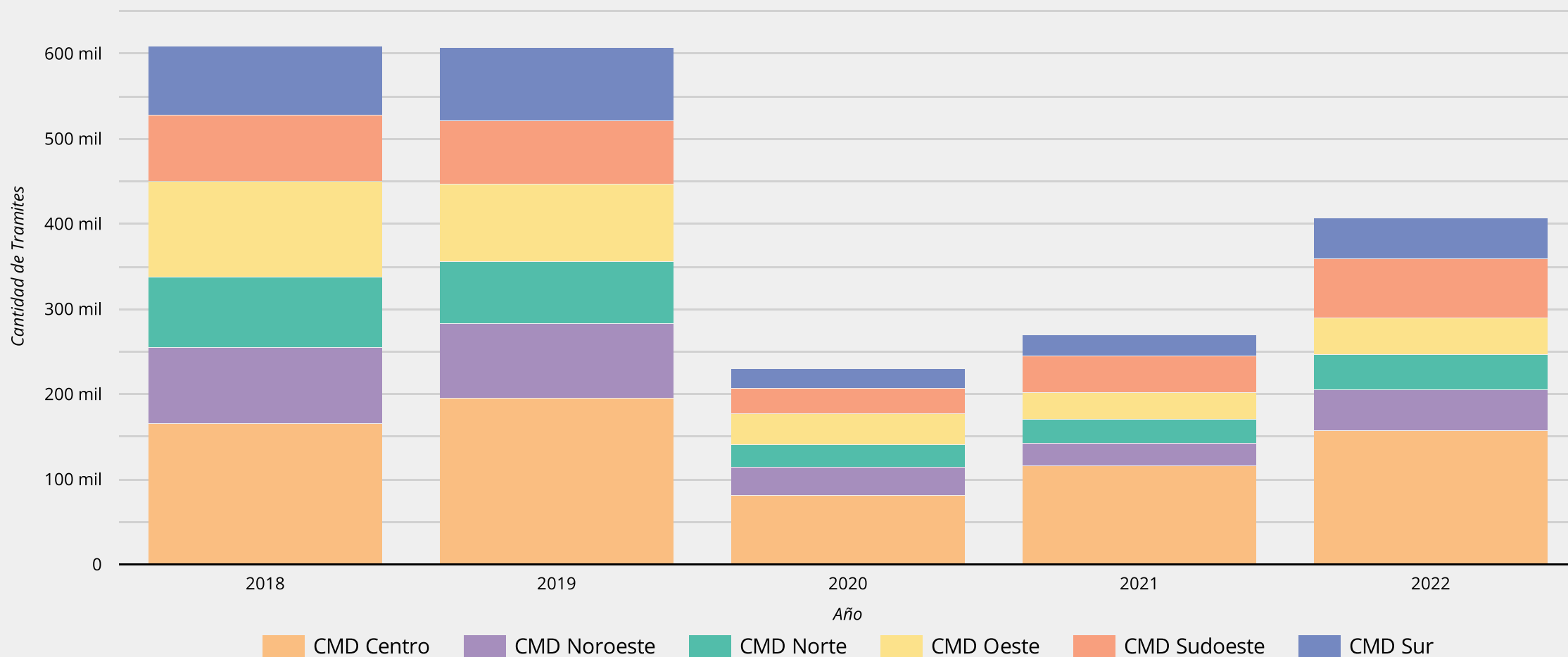

Fecha último dato: 29 dic 2022

Distritos

Turnos atendidos - Of. Provinciales

Período: 1 dic 2022 - 29 dic 2022

Cantidad 2018

339 mil

Cantidad 2019

398 mil

↑ 17.2% respecto del año anterior

Cantidad 2020

97 mil

↓ -75.5% respecto del año anterior

Cantidad 2021

25 mil

↓ -74.6% respecto del año anterior

Cantidad 2022

85 mil

hasta la fecha

Evolución de cantidad de turnos atendidos por año - Of. Provinciales

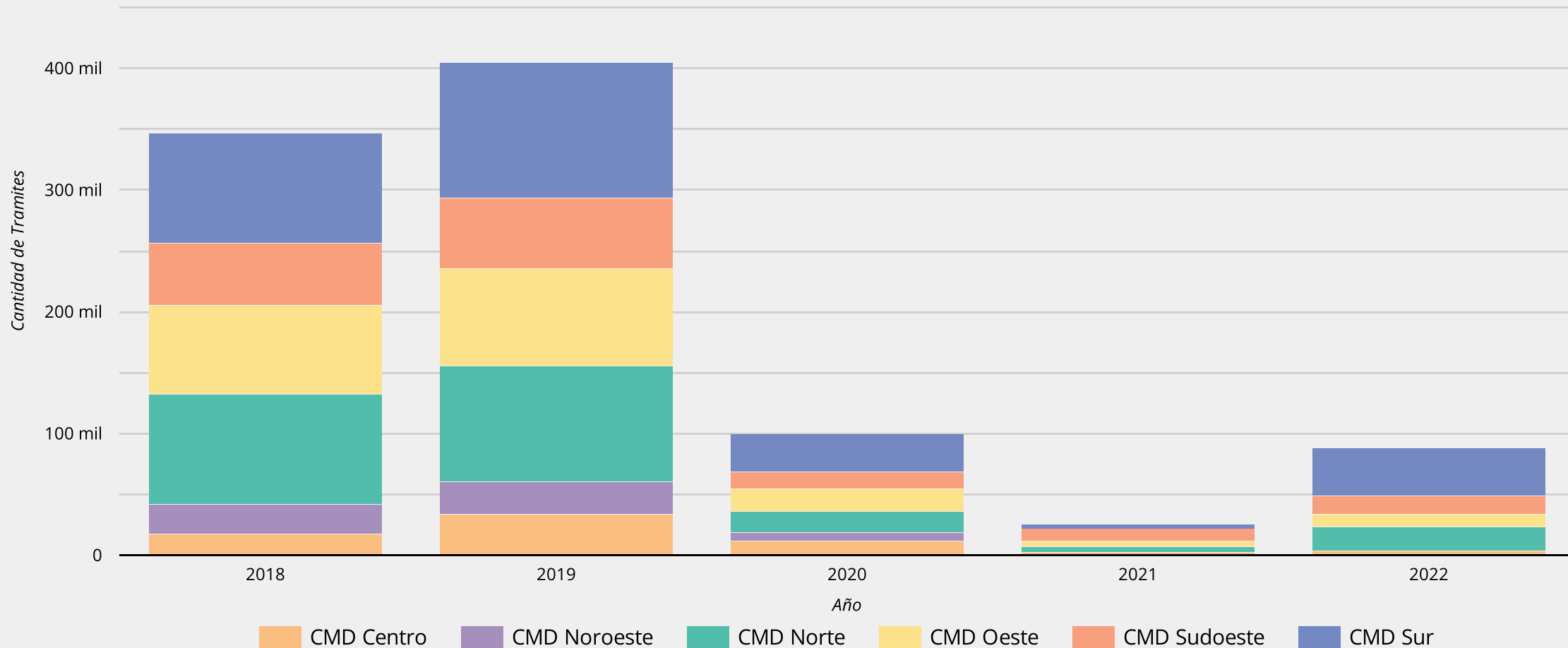

Fecha último dato: 29 dic 2022