

Centros Municipales de Distrito

Informe mensual de atención

por sistema de turnos

Período: 202301

Autor: Dirección General de Transformación Digital
Contacto: transformaciondigital@rosario.gob.ar



Municipalidad
de Rosario

▼ Introduzca u...

Distritos

Turnos atendidos

Período: 2 ene 2023 - 31 ene 2023

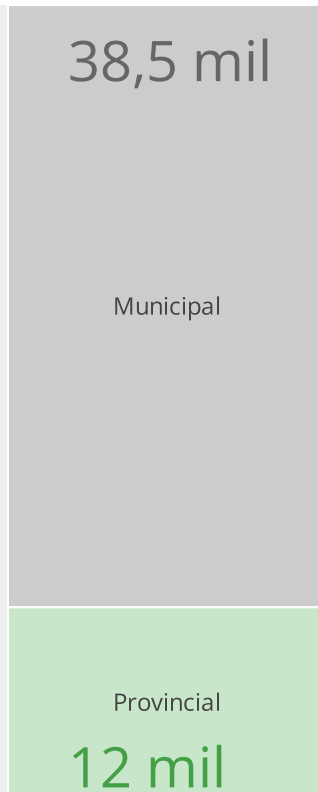
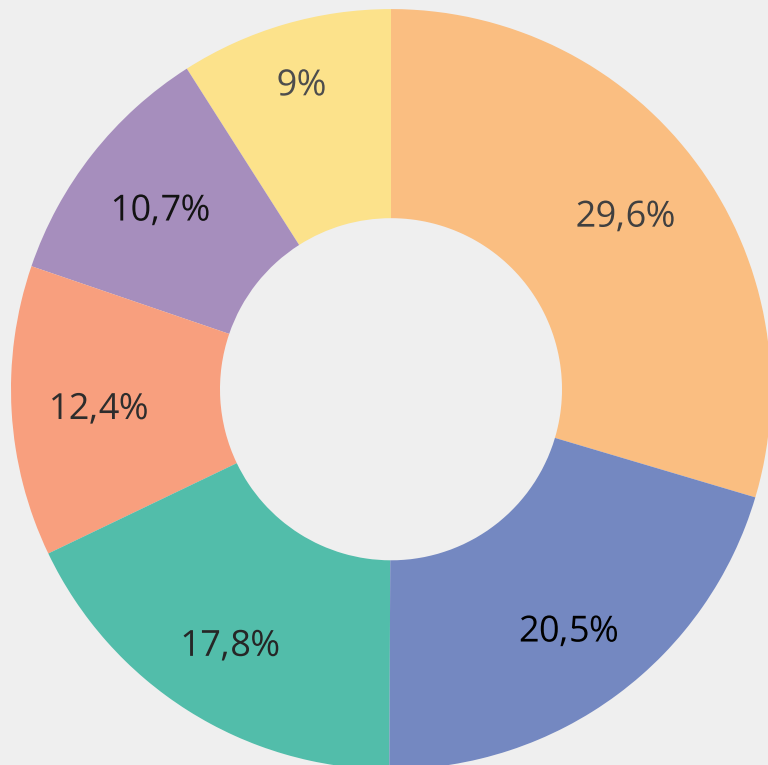

Cantidad de Turnos

50.701

↑ 45.1% respecto del periodo anterior

Municipal - Provincial / Cantidad de Turnos		
Distrito	Municipal	Provincial
CMD Centro	14.330	673
CMD Sur	5.183	5.200
CMD Norte	4.468	4.566
CMD Sudoeste	4.882	1.383
CMD Noroeste	5.438	-
CMD Oeste	4.162	416

Referencia

- CMD Centro
- CMD Sur
- CMD Norte
- CMD Noroeste
- CMD Sudoeste
- CMD Oeste

7 Oficinas más demandadas

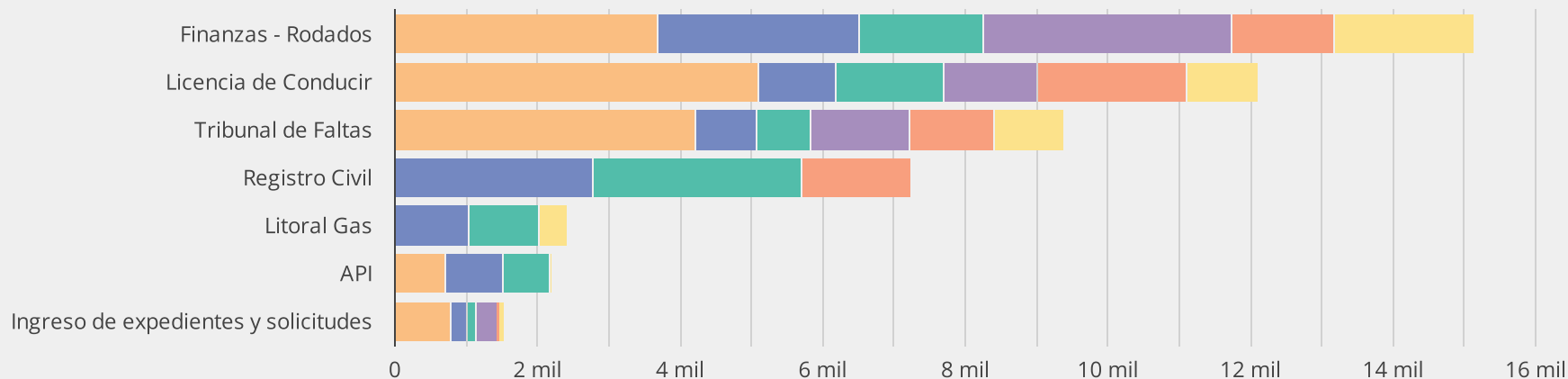

Distritos

Turnos atendidos

Período: 2 ene 2023 - 31 ene 2023

		Distrito / Cantidad de Turnos					
		CMD Centro	CMD Sur	CMD Norte	CMD Sudoeste	CMD Noroeste	CMD Oeste
Municipal - Provincial	Trámites						
Municipal	Finanzas - Rodados	3.463	2.800	1.741	1.408	2.371	1.912
	Licencia de Conducir	5.099	1.085	1.501	2.093	1.321	993
	Tribunal de Faltas	4.195	870	769	1.172	1.378	966
	Catastro y Obras Particulares	749	140	252	124	-	170
	Ingreso de expedientes y solicitudes	611	213	127	36	299	64
	Gestiones de comercios, industrias y servicios	213	75	78	49	69	57
Provincial	Registro Civil	-	2.737	2.922	1.382	-	-
	Litoral Gas	-	1.024	983	-	-	413
	API	673	797	661	-	-	1
	Servicios Jurídicos	-	639	-	1	-	-
	Juzgado de Multas Provinciales	-	3	-	-	-	-
	Aguas Santafesinas	-	-	-	-	-	1
	EPE	-	-	-	-	-	1

Distritos | **Turnos atendidos - Of. Municipales**

Período: 2 ene 2023 - 31 ene 2023

38,5 mil

variación respecto de periodo anterior
↑ 49.3%

variación respecto de mismo mes del año ant.
↑ 34.2%

Evolución de cantidad de turnos atendidos por mes-año - Of. Municipales

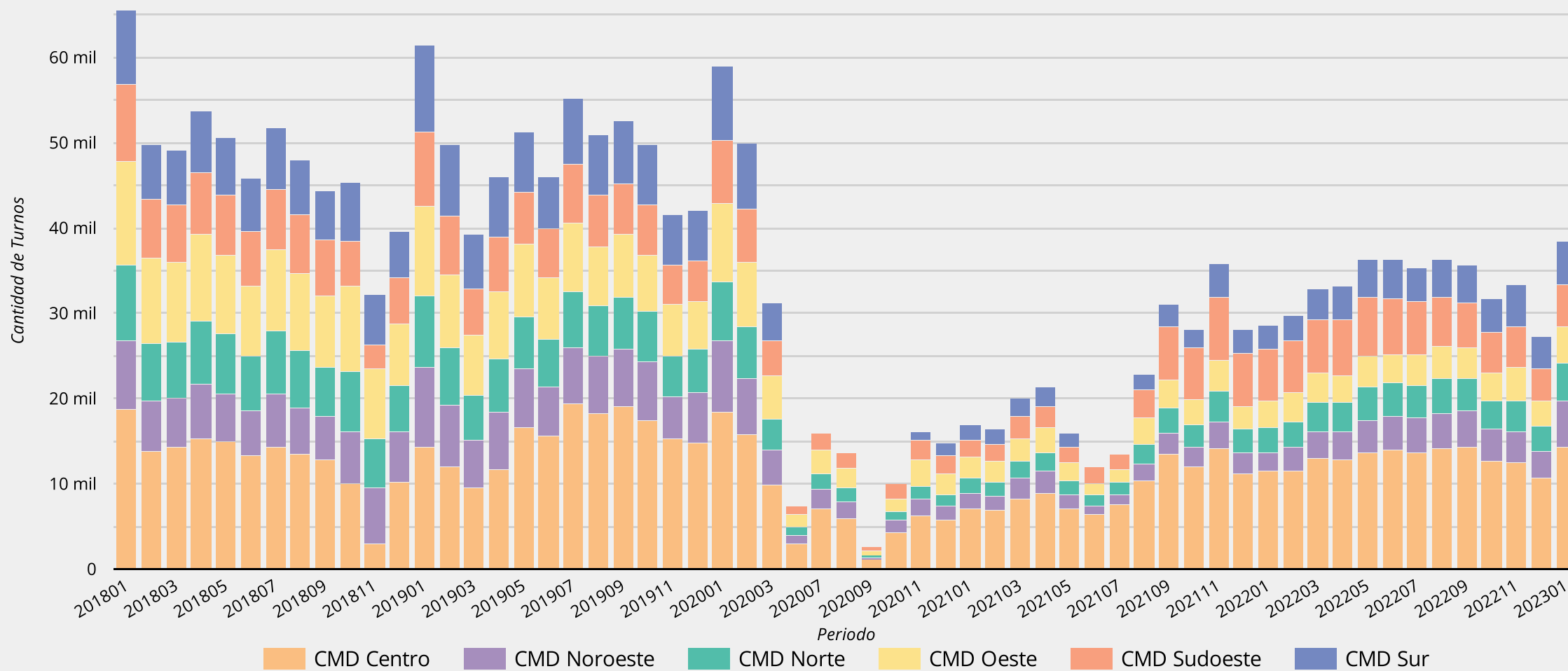

Fecha último dato: 31 ene 2023

Distritos | Turnos atendidos - Of. Provinciales

Período: 2 ene 2023 - 31 ene 2023

12,2 mil

variación respecto de periodo anterior
↑ 33.3%

variación respecto de mismo mes del año ant.
↑ 160.3%

Evolución de cantidad de turnos atendidos por mes-año - Of. Provinciales

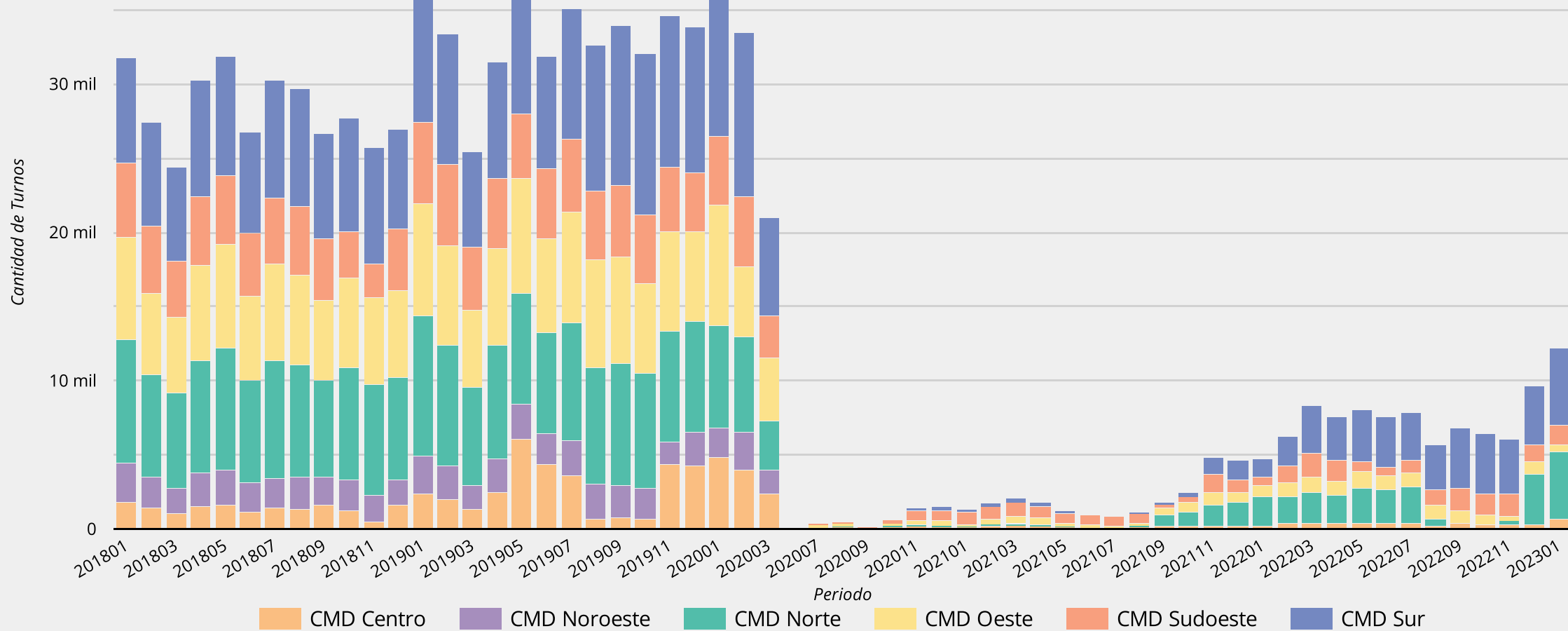

Fecha último dato: 31 ene 2023

Distritos | **Turnos atendidos - Of. Municipales**

Período: 2 ene 2023 - 31 ene 2023

Cantidad 2018
576 mil

Cantidad 2019
586 mil
↑ 1.7% respecto del año anterior

Cantidad 2020
221 mil
↓ -62.3% respecto del año anterior

Cantidad 2021
262 mil
↑ 18.8% respecto del año anterior

Cantidad 2022
397 mil
hasta la fecha

Evolución de cantidad de turnos atendidos por año - Of. Municipales

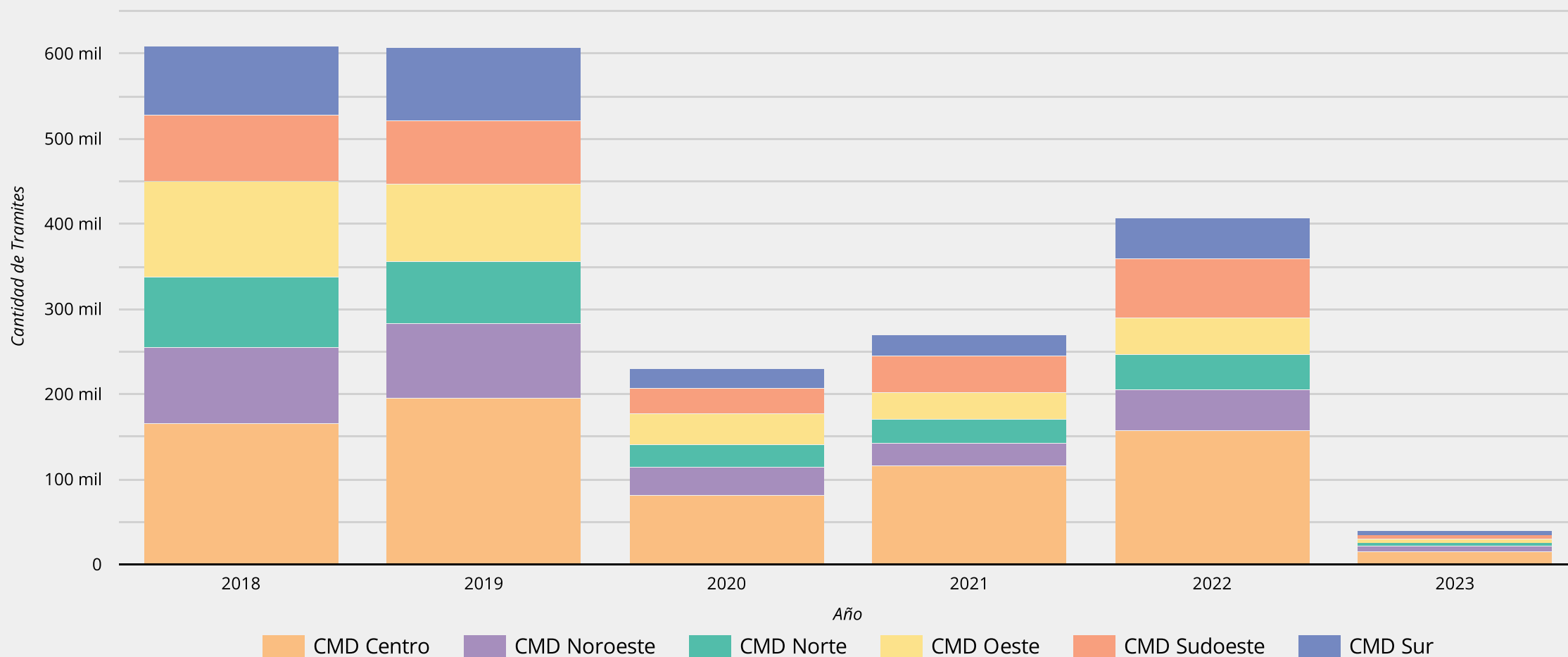

Fecha último dato: 31 ene 2023

Distritos

Turnos atendidos - Of. Provinciales

Período: 2 ene 2023 - 31 ene 2023

Cantidad 2018

339 mil

Cantidad 2019

398 mil

↑ 17.2% respecto del año anterior

Cantidad 2020

97 mil

↓ -75.5% respecto del año anterior

Cantidad 2021

25 mil

↓ -74.6% respecto del año anterior

Cantidad 2022

85 mil

hasta la fecha

Evolución de cantidad de turnos atendidos por año - Of. Provinciales

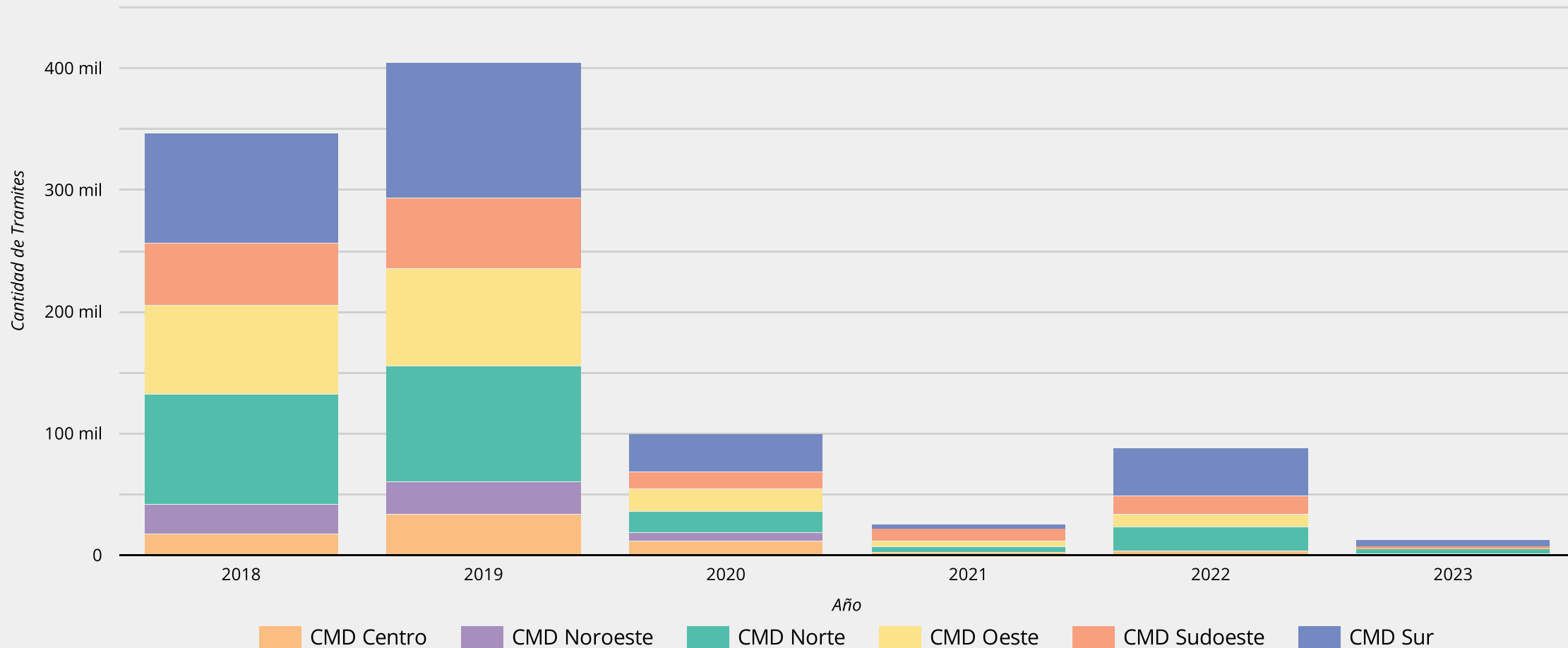

Fecha último dato: 31 ene 2023