

Centros Municipales de Distrito

Informe mensual de atención

por sistema de turnos

Período: 202302

Autor: Dirección General de Transformación Digital
Contacto: transformaciondigital@rosario.gob.ar



Municipalidad
de Rosario

▼ Introduzca u...

Distritos

Turnos atendidos

Período:

1 feb 2023 - 28 feb 2023

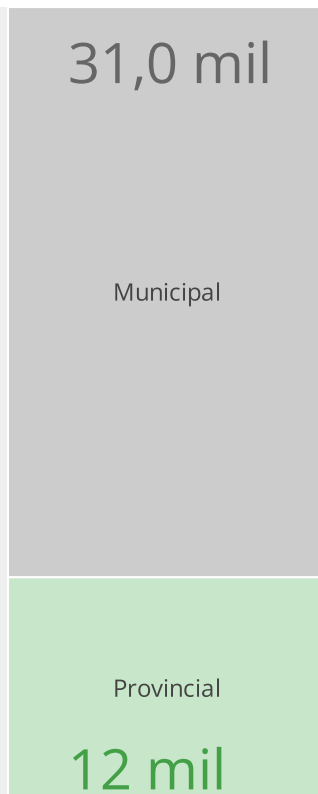
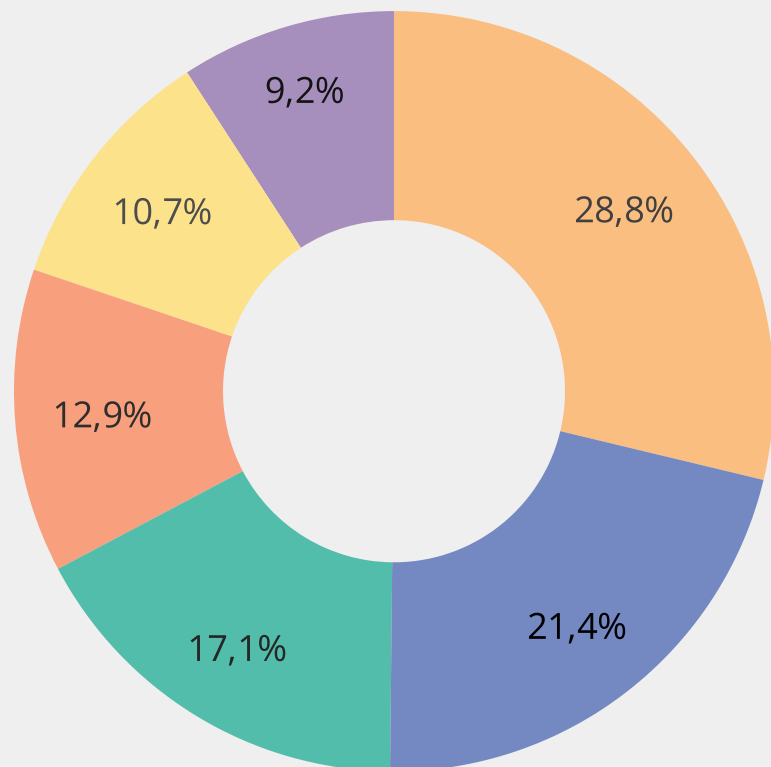

Cantidad de Turnos

43.123

↓ -6.7% respecto del periodo anterior

Municipal - Provincial / Cantidad de Turnos

Distrito	Municipal	Provincial
CMD Centro	11.758	640
CMD Sur	4.600	4.635
CMD Norte	3.391	3.981
CMD Sudoeste	3.965	1.606
CMD Oeste	3.321	1.273
CMD Noroeste	3.953	-

Referencia

- CMD Centro
- CMD Sur
- CMD Norte
- CMD Sudoeste
- CMD Oeste
- CMD Noroeste

7 Oficinas más demandadas

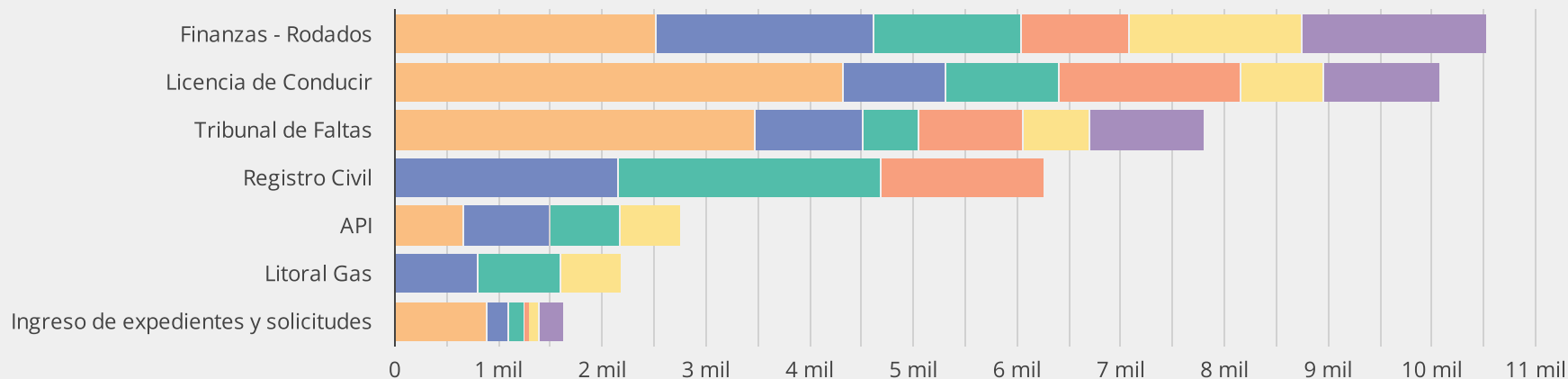

Distritos

Turnos atendidos

Período: 1 feb 2023 - 28 feb 2023

		Distrito / Cantidad de Turnos					
Municipal - Provincial	Trámites	CMD Centro	CMD Sur	CMD Norte	CMD Sudoeste	CMD Oeste	CMD Noroeste
Municipal	Licencia de Conducir	4.323	986	1.096	1.743	782	1.127
	Finanzas - Rodados	2.427	2.095	1.411	1.033	1.628	1.432
	Tribunal de Faltas	3.462	1.039	535	995	649	1.096
	Ingreso de expedientes y solicitudes	684	184	139	41	97	248
	Catastro y Obras Particulares	662	225	156	94	141	-
	Gestiones de comercios, industrias y servicios	200	71	54	59	24	50
Provincial	Registro Civil	-	2.119	2.511	1.326	-	-
	API	640	821	678	-	589	-
	Litoral Gas	-	802	792	-	582	-
	Servicios Jurídicos	-	885	-	280	102	-
	Juzgado de Multas Provinciales	-	8	-	-	-	-

Distritos | **Turnos atendidos - Of. Municipales**

Período: 1 feb 2023 - 28 feb 2023

31,0 mil

variación respecto de periodo anterior

↓ -11.6%

variación respecto de mismo mes del año ant.

↑ 4.0%

Evolución de cantidad de turnos atendidos por mes-año - Of. Municipales

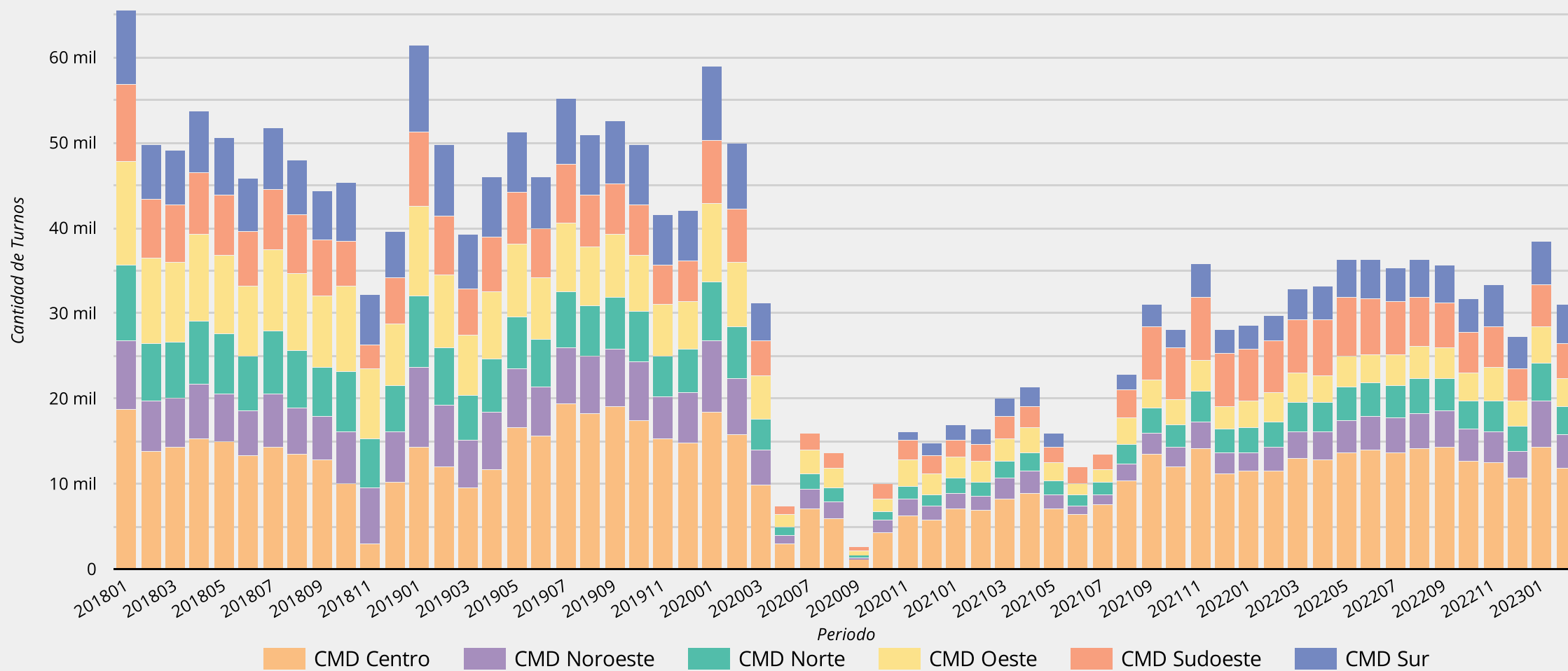

Fecha último dato: 28 feb 2023

Distritos | Turnos atendidos - Of. Provinciales

Período: 1 feb 2023 - 28 feb 2023

12,1 mil

variación respecto de periodo anterior
↑ 9.0%

variación respecto de mismo mes del año ant.
↑ 94.2%

Evolución de cantidad de turnos atendidos por mes-año - Of. Provinciales

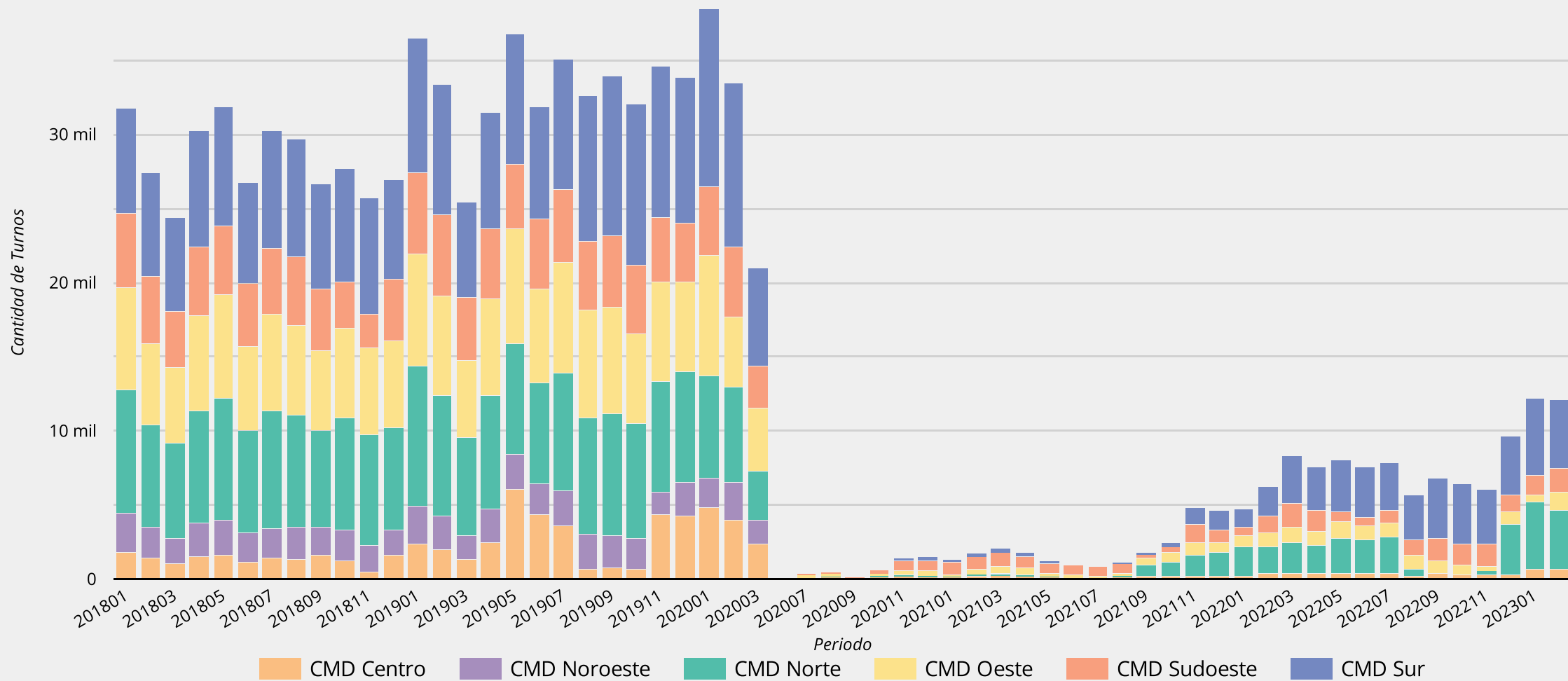

Fecha último dato: 28 feb 2023

Distritos | **Turnos atendidos - Of. Municipales**

Período: 1 feb 2023 - 28 feb 2023

Cantidad 2018
576 mil

Cantidad 2019
586 mil
↑ 1.7% respecto del año anterior

Cantidad 2020
221 mil
↓ -62.3% respecto del año anterior

Cantidad 2021
262 mil
↑ 18.8% respecto del año anterior

Cantidad 2022
397 mil
hasta la fecha

Evolución de cantidad de turnos atendidos por año - Of. Municipales

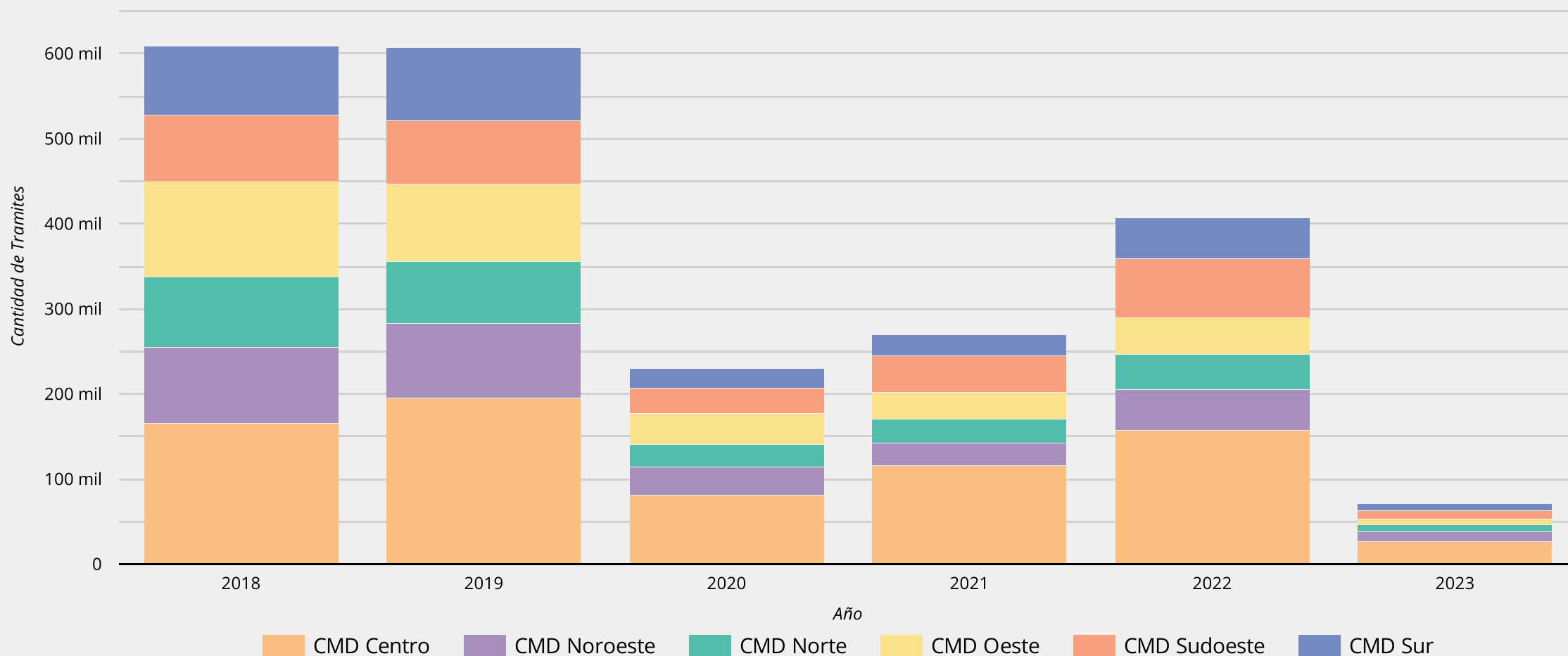

Fecha último dato: 28 feb 2023

Distritos

Turnos atendidos - Of. Provinciales

Período: 1 feb 2023 - 28 feb 2023

Cantidad 2018

339 mil

Cantidad 2019

398 mil

↑ 17.2% respecto del año anterior

Cantidad 2020

97 mil

↓ -75.5% respecto del año anterior

Cantidad 2021

25 mil

↓ -74.6% respecto del año anterior

Cantidad 2022

85 mil

hasta la fecha

Evolución de cantidad de turnos atendidos por año - Of. Provinciales

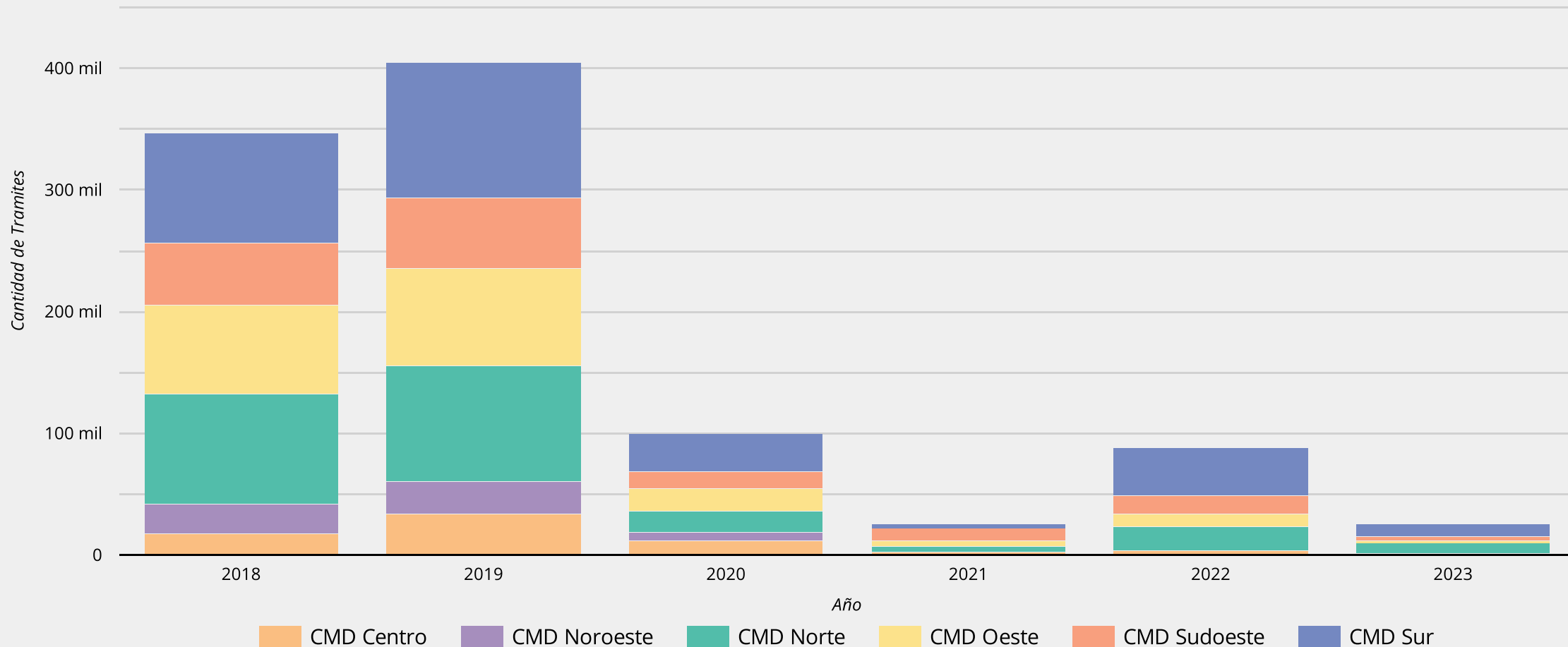

Fecha último dato: 28 feb 2023