

# Centros Municipales de Distrito

## Informe mensual de atención

### por sistema de turnos

Período: 202408

Autor: Dirección General de Transformación Digital  
Contacto: transformaciondigital@rosario.gob.ar



Municipalidad  
de Rosario

▼ Introduzca u...

**Distritos**

**Turnos atendidos**

**Período:** 1 ago 2024 - 31 ago 2024

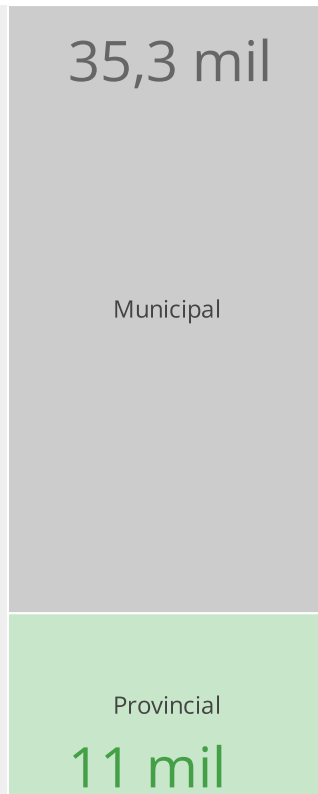
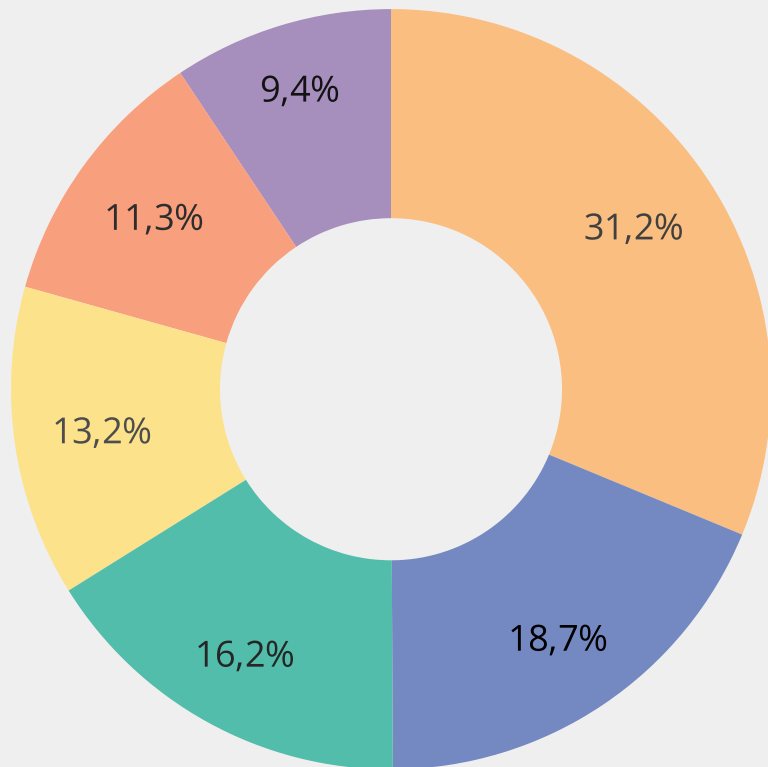

Cantidad de Turnos

# 45.950

↓ -7.0% respecto del periodo anterior

Municipal - Provincial / Cantidad de Turnos		
Distrito	Municipal	Provincial
CMD Centro	13.745	612
CMD Sur	4.627	3.956
CMD Norte	4.577	2.864
CMD Oeste	4.596	1.483
CMD Sudoeste	3.411	1.779
CMD Noroeste	4.300	-

**Referencia**

- CMD Centro
- CMD Sur
- CMD Norte
- CMD Oeste
- CMD Sudoeste
- CMD Noroeste

**7 Oficinas más demandadas**

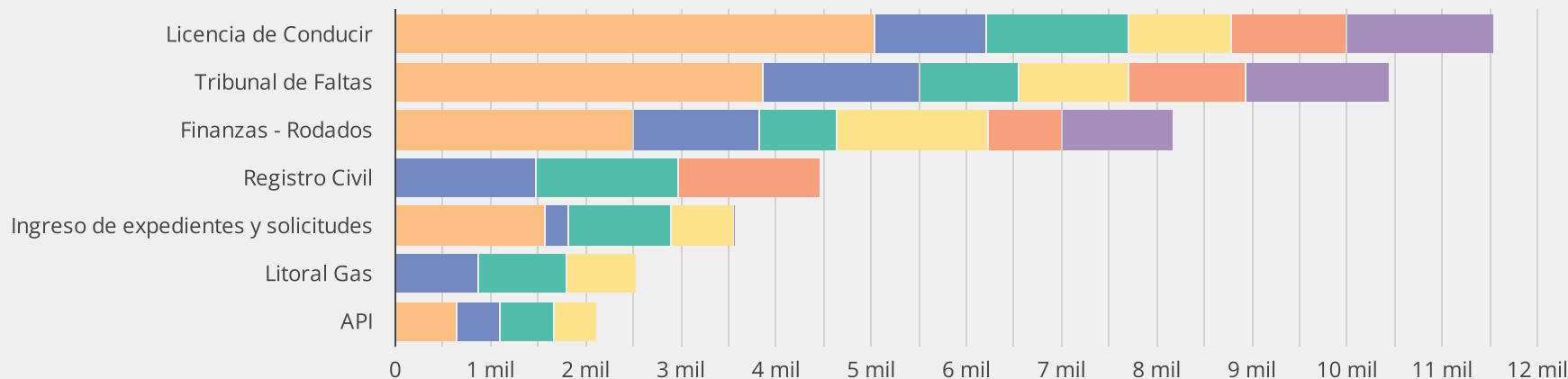

**Distritos**

**Turnos atendidos**

**Período:** 1 ago 2024 - 31 ago 2024

		Distrito / Cantidad de Turnos					
		CMD Centro	CMD Sur	CMD Norte	CMD Oeste	CMD Sudoeste	CMD Noroeste
Municipal - Provincial	Trámites						
Municipal	Licencia de Conducir	5.036	1.161	1.510	1.062	1.211	1.553
	Tribunal de Faltas	3.854	1.651	1.033	1.142	1.245	1.499
	Finanzas - Rodados	2.397	1.322	797	1.559	768	1.178
	Ingreso de expedientes y solicitudes	1.558	238	1.062	644	3	3
	Catastro y Obras Particulares	636	148	99	133	74	-
	Gestiones de comercios, industrias y servicios	264	107	76	56	76	67
	Servicios Jurídicos	-	-	-	-	34	-
Provincial	Registro Civil	-	1.479	1.474	-	1.482	-
	Litoral Gas	-	875	912	748	-	-
	API	612	444	478	460	-	-
	Servicios Jurídicos	-	1.156	-	275	297	-
	Juzgado de multas provinciales	-	2	-	-	-	-

**Distritos**

**Turnos atendidos - Of. Municipales**

**Período:** 1 ago 2024 - 31 ago 2024

35,3 mil

variación respecto de periodo anterior

↓ -7.4%

variación respecto de mismo mes del año ant.

↓ -6.2%

### Evolución de cantidad de turnos atendidos por mes-año - Of. Municipales

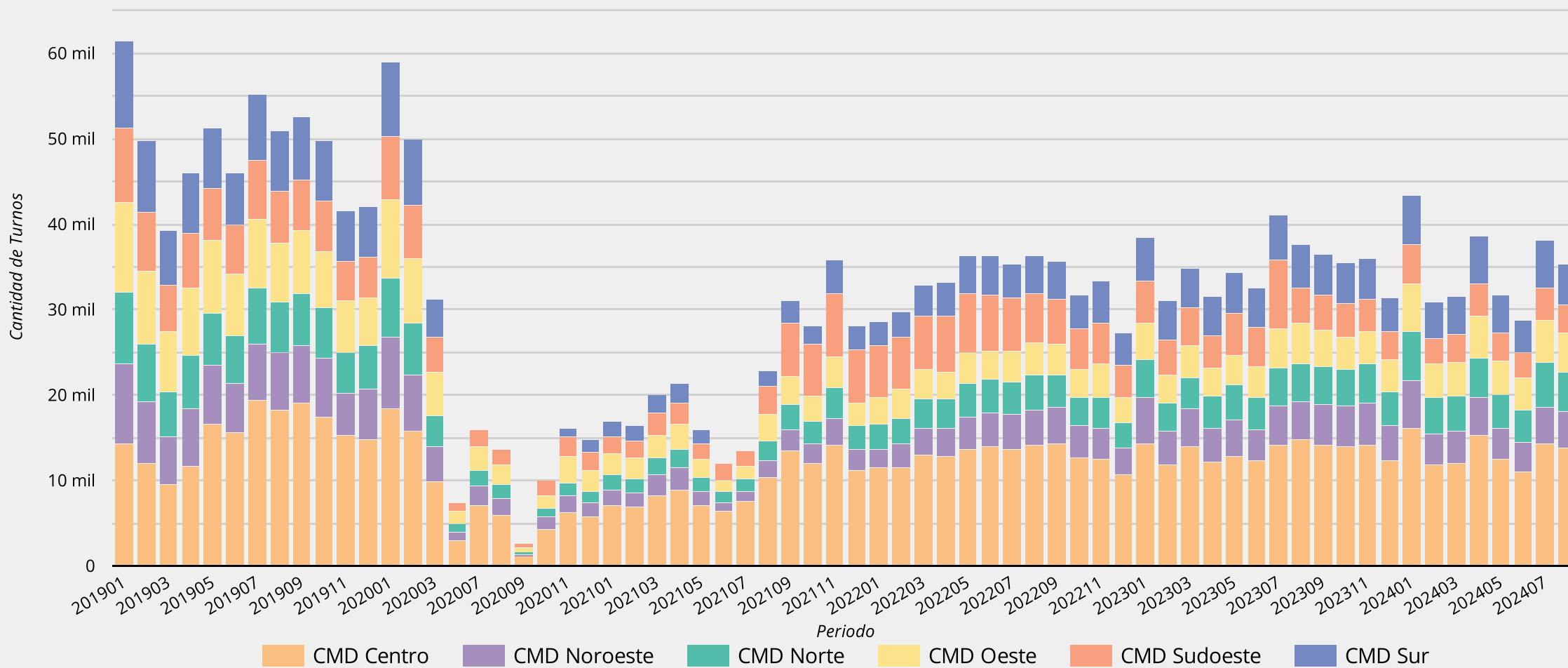

Fecha último dato: 30 ago 2024

**Distritos** | **Turnos atendidos - Of. Municipales**

**Período:** 1 ago 2024 - 31 ago 2024

Cantidad 2020

220.771

Cantidad 2021

262.232

↑ 18.8%  
respecto del año anterior

Cantidad 2022

396.884

↑ 51.3%  
respecto del año anterior

Cantidad 2023

420.411

↑ 5.9%  
respecto del año anterior

Cantidad 2024

278.175

hasta la fecha

### Evolución de cantidad de turnos atendidos por año - Of. Municipales

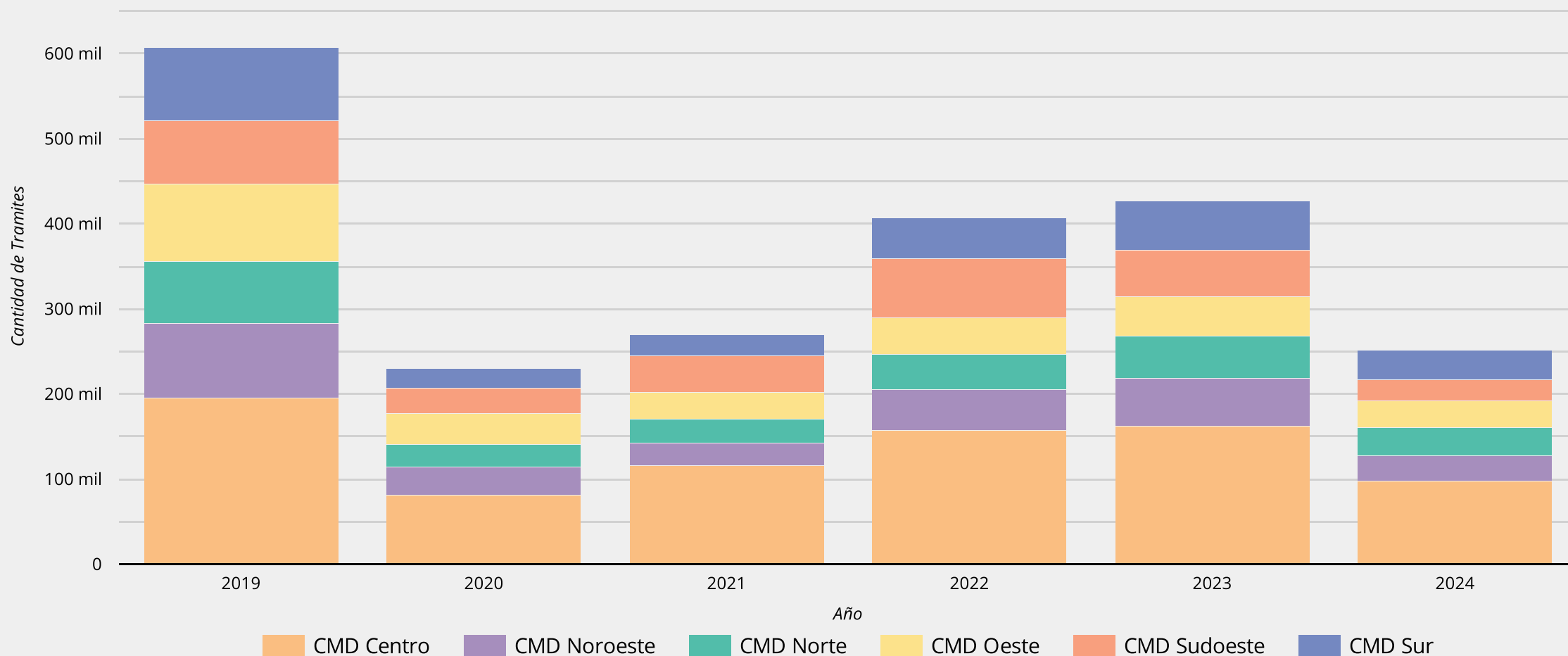

Fecha último dato: 30 ago 2024