

# Centros Municipales de Distrito

## Informe mensual de atención

### por sistema de turnos

Período: 202409

Autor: Dirección General de Transformación Digital  
Contacto: transformaciondigital@rosario.gob.ar



Municipalidad  
de Rosario

▼ Introduzca u...

**Distritos**

**Turnos atendidos**

**Período:** 1 sept 2024 - 30 sept 2024

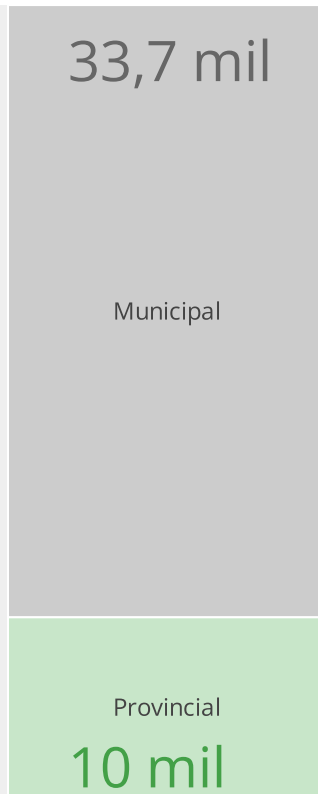
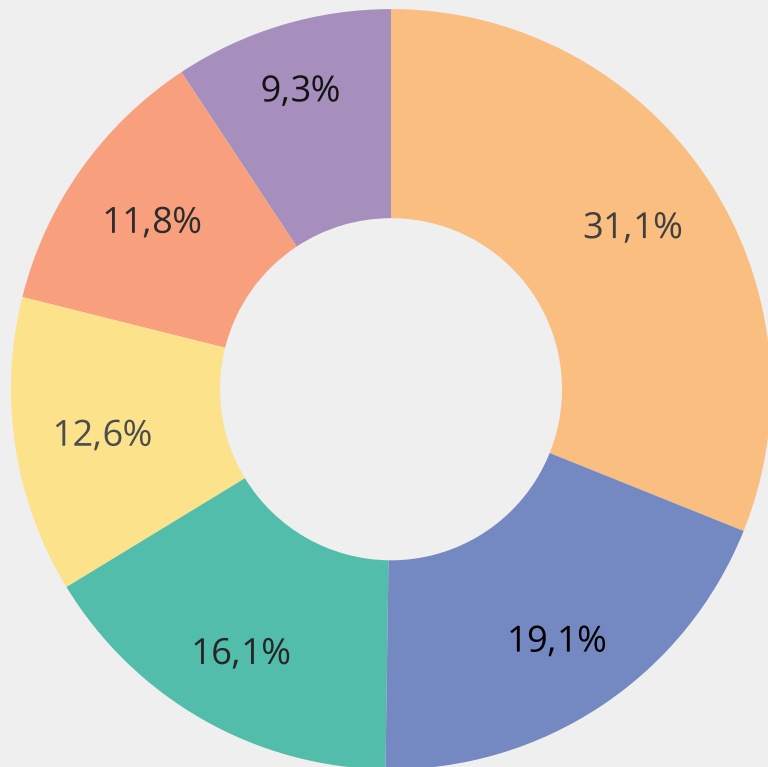

Cantidad de Turnos

# 43.652

↓ -0.4% respecto del periodo anterior

Municipal - Provincial / Cantidad de Turnos		
Distrito	Municipal	Provincial
CMD Centro	12.993	575
CMD Sur	4.749	3.610
CMD Norte	4.397	2.613
CMD Oeste	4.172	1.333
CMD Sudoeste	3.301	1.850
CMD Noroeste	4.059	-

**Referencia**

- CMD Centro
- CMD Sur
- CMD Norte
- CMD Oeste
- CMD Sudoeste
- CMD Noroeste

**7 Oficinas más demandadas**

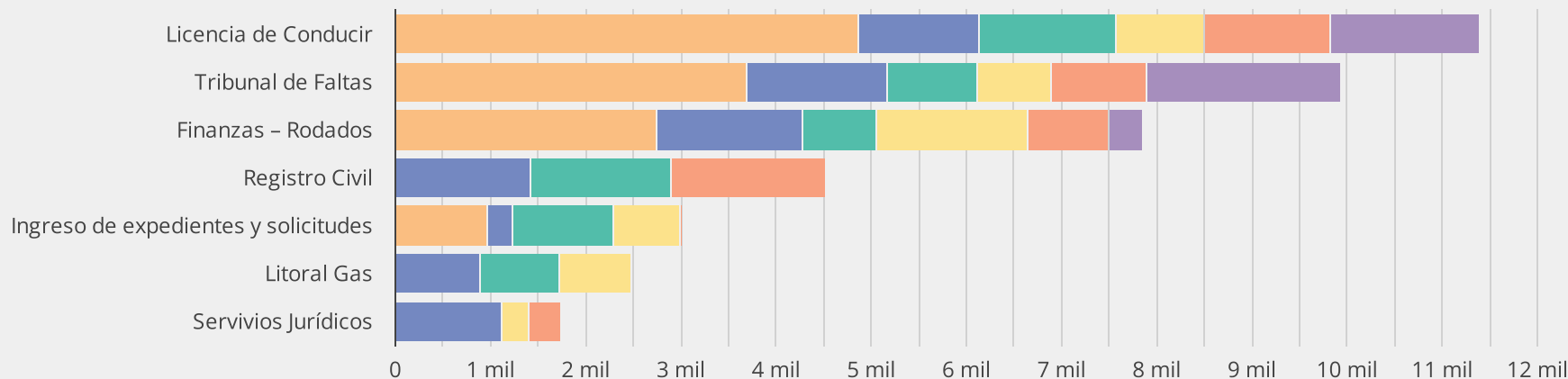

**Distritos**

**Turnos atendidos**

**Período:** 1 sept 2024 - 30 sept 2024

		Distrito / Cantidad de Turnos					
		CMD Centro	CMD Sur	CMD Norte	CMD Oeste	CMD Sudoeste	CMD Noroeste
Municipal - Provincial	Trámites						
Municipal	Licencia de Conducir	4.866	1.250	1.456	922	1.312	1.579
	Tribunal de Faltas	3.682	1.477	945	785	998	2.025
	Finanzas – Rodados	2.666	1.520	780	1.552	854	362
	Ingreso de expedientes y solicitudes	962	265	1.037	690	1	-
	Catastro y Obras Particulares	581	136	90	155	63	-
	Gestiones de comercios, industrias y servicios	236	101	89	68	44	93
	Servicios Jurídicos	-	-	-	-	28	-
	Servivios Jurídicos	-	-	-	-	1	-
Provincial	Registro Civil	-	1.395	1.455	-	1.516	-
	Litoral Gas	-	888	824	747	-	-
	Servivios Jurídicos	-	1.118	-	285	334	-
	API	575	209	334	300	-	-
	EPE	-	-	-	1	-	-

**Distritos** | Turnos atendidos - Of. Municipales

**Período:** 1 sept 2024 - 30 sept 2024

33,7 mil

variación respecto de periodo anterior

↑ 0.2%

variación respecto de mismo mes del año ant.

↓ -7.6%

### Evolución de cantidad de turnos atendidos por mes-año - Of. Municipales

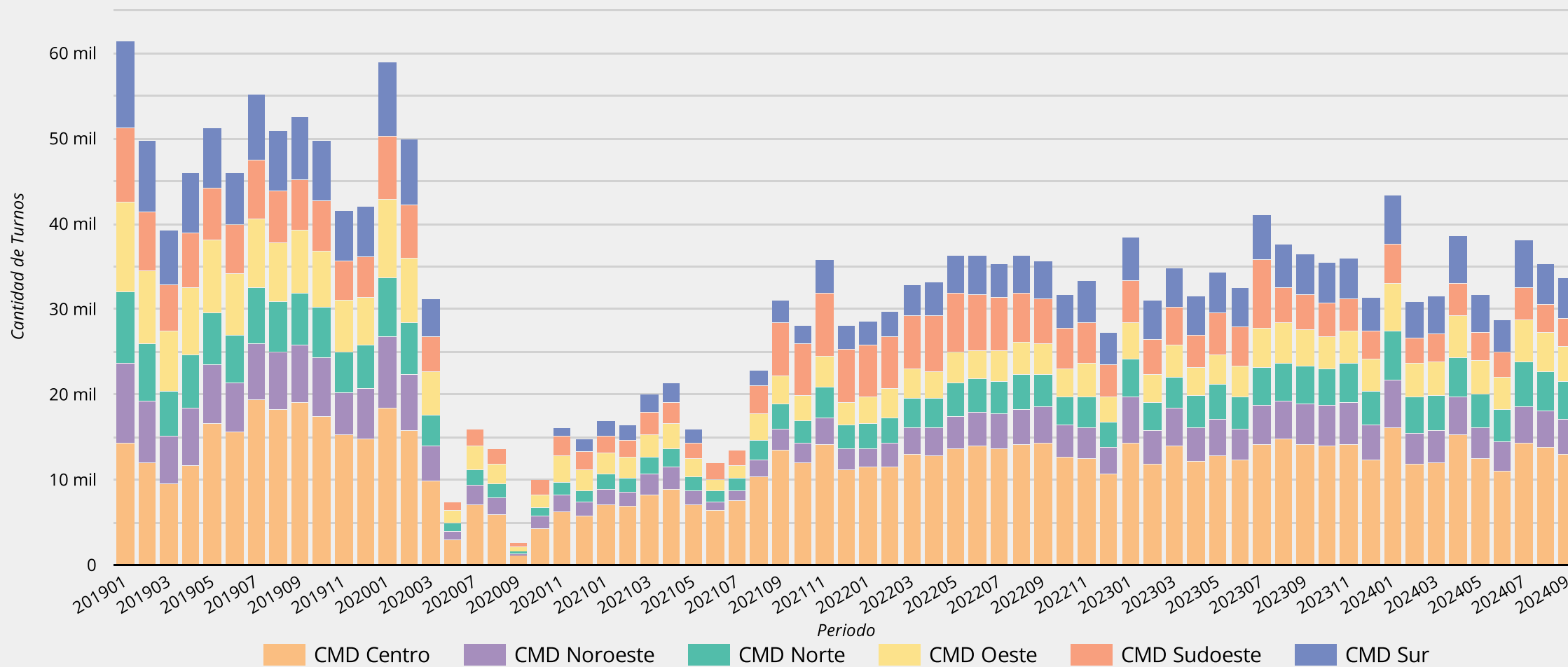

**Distritos**

**Turnos atendidos - Of. Municipales**

**Período:** 1 sept 2024 - 30 sept 2024

Cantidad 2020

220.771

Cantidad 2021

262.232

↑ 18.8%  
respecto del año anterior

Cantidad 2022

396.884

↑ 51.3%  
respecto del año anterior

Cantidad 2023

420.411

↑ 5.9%  
respecto del año anterior

Cantidad 2024

311.846

hasta la fecha

### Evolución de cantidad de turnos atendidos por año - Of. Municipales

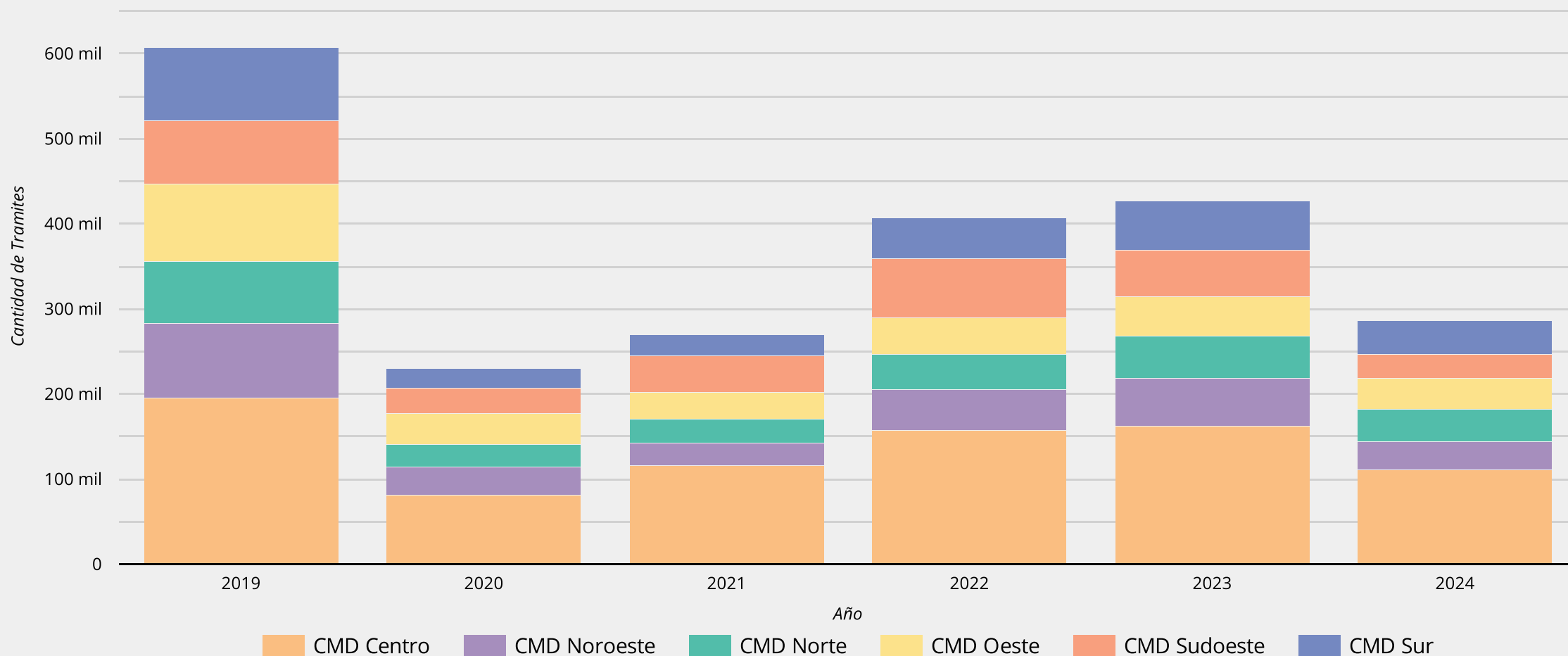

Fecha último dato: 30 sept 2024