

Centros Municipales de Distrito

Informe mensual de atención

por sistema de turnos

Período: 202412

Autor: Dirección General de Transformación Digital
Contacto: transformaciondigital@rosario.gob.ar



Municipalidad
de Rosario

▼ Introduzca u...

Distritos

Turnos atendidos

Período:

1 dic 2024 - 31 dic 2024

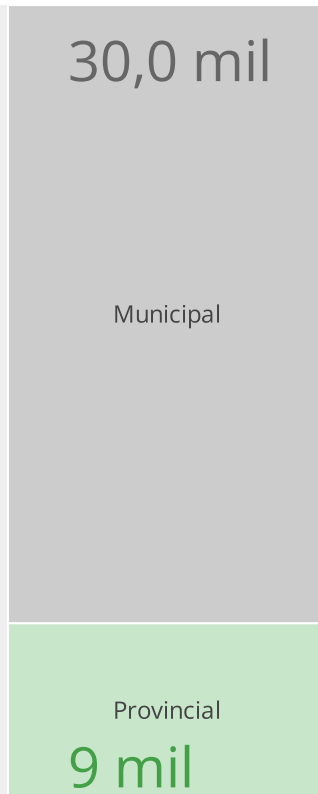
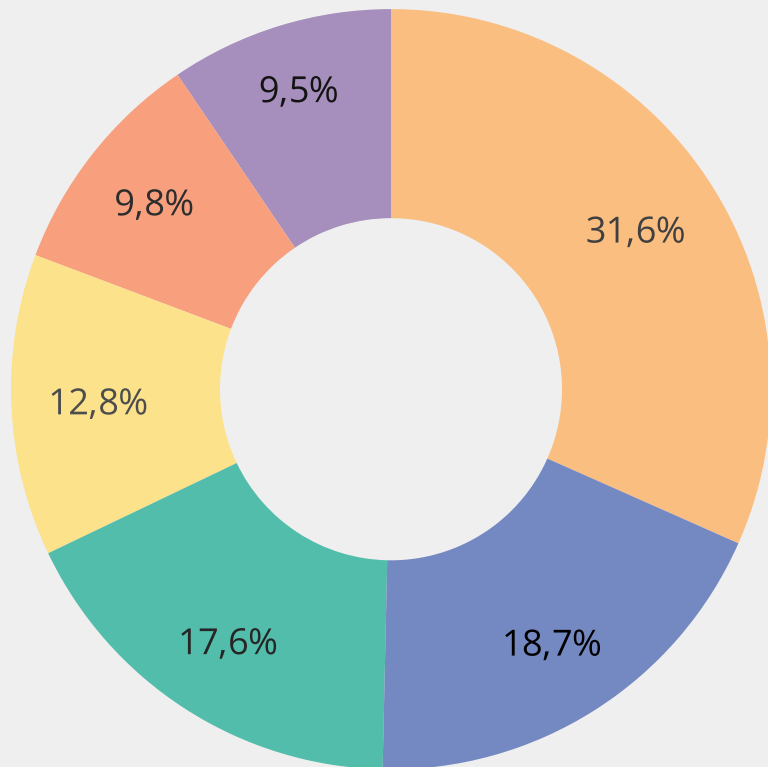

Cantidad de Turnos

38.540

↓ -5.4% respecto del periodo anterior

Municipal - Provincial / Cantidad de Turnos		
Distrito	Municipal	Provincial
CMD Centro	11.429	766
CMD Sur	4.323	2.887
CMD Norte	4.207	2.557
CMD Oeste	3.695	1.253
CMD Sudoeste	2.681	1.083
CMD Noroeste	3.659	-

Referencia

- CMD Centro
- CMD Sur
- CMD Norte
- CMD Oeste
- CMD Sudoeste
- CMD Noroeste

7 Oficinas más demandadas

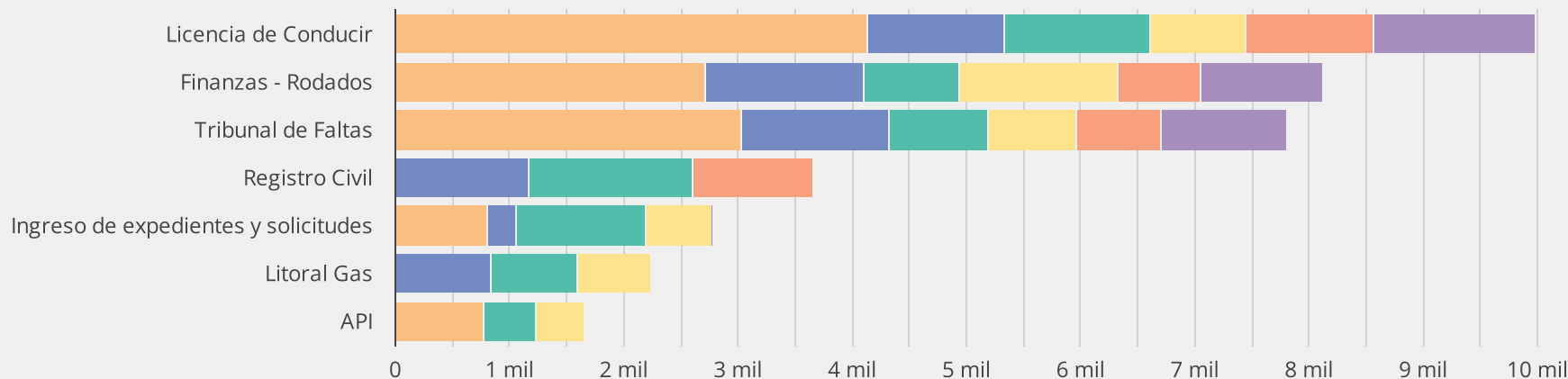

Distritos

Turnos atendidos

Período: 1 dic 2024 - 31 dic 2024

		Distrito / Cantidad de Turnos					
		CMD Centro	CMD Sur	CMD Norte	CMD Oeste	CMD Sudoeste	CMD Noroeste
Municipal - Provincial	Trámites						
Municipal	Licencia de Conducir	4.126	1.210	1.240	832	1.120	1.418
	Finanzas - Rodados	2.660	1.388	821	1.355	726	1.067
	Tribunal de Faltas	3.027	1.298	849	769	733	1.104
	Ingreso de expedientes y solicitudes	808	247	1.121	567	1	3
	Catastro y Obras Particulares	594	120	119	113	46	-
	Gestiones de comercios, industrias y servicios	214	60	57	59	37	67
	Servicios Jurídicos	-	-	-	-	18	-
Provincial	Registro Civil	-	1.164	1.397	-	904	-
	Litoral Gas	-	830	751	651	-	-
	API	766	-	409	424	-	-
	Servicios Jurídicos	-	893	-	178	179	-

Distritos

Turnos atendidos - Of. Municipales

Período: 1 dic 2024 - 31 dic 2024

30,0 mil

variación respecto de periodo anterior

↓ -6.5%

variación respecto de mismo mes del año ant.

↓ -4.2%

Evolución de cantidad de turnos atendidos por mes-año - Of. Municipales

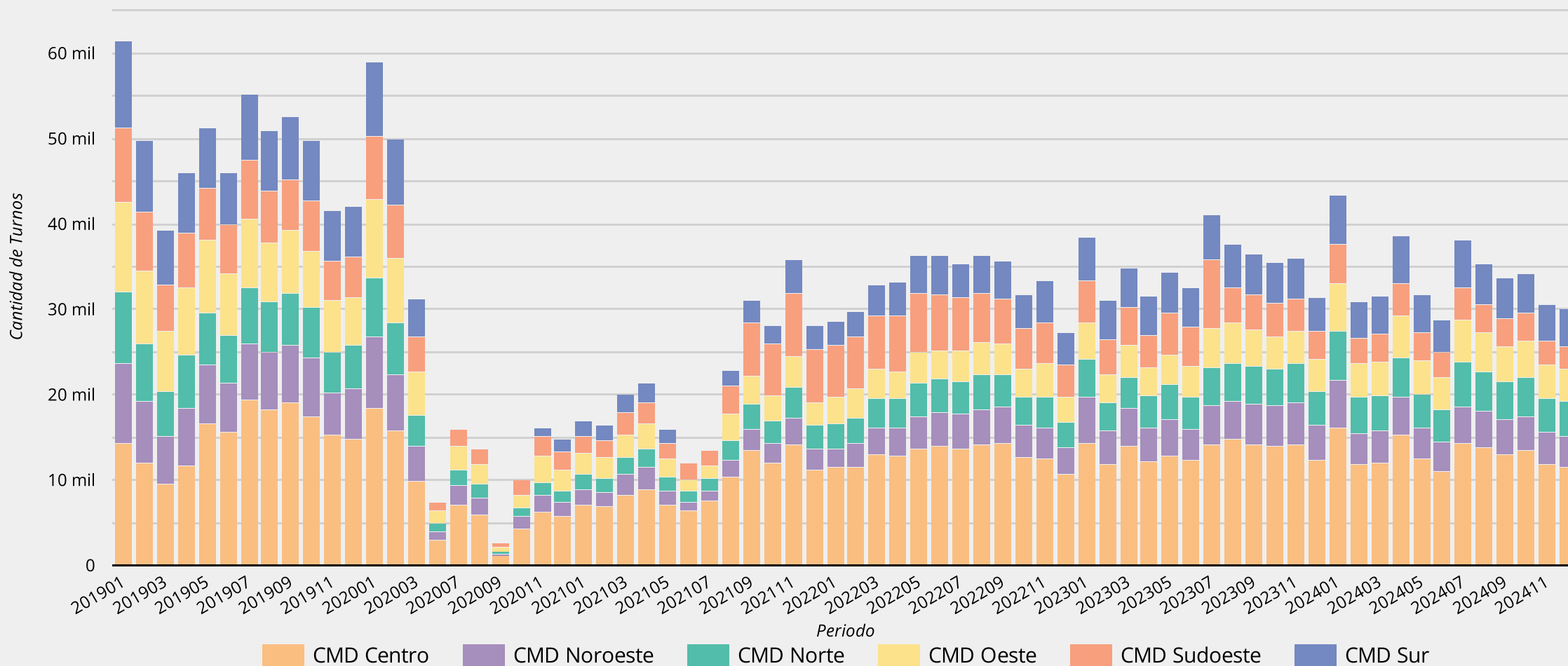

Distritos | **Turnos atendidos - Of. Municipales**

Período: 1 dic 2024 - 31 dic 2024

Cantidad 2020

220.771

Cantidad 2021

262.232

↑ 18.8% respecto del año anterior

Cantidad 2022

396.884

↑ 51.3% respecto del año anterior

Cantidad 2023

420.411

↑ 5.9% respecto del año anterior

Cantidad 2024

406.582

hasta la fecha

Evolución de cantidad de turnos atendidos por año - Of. Municipales

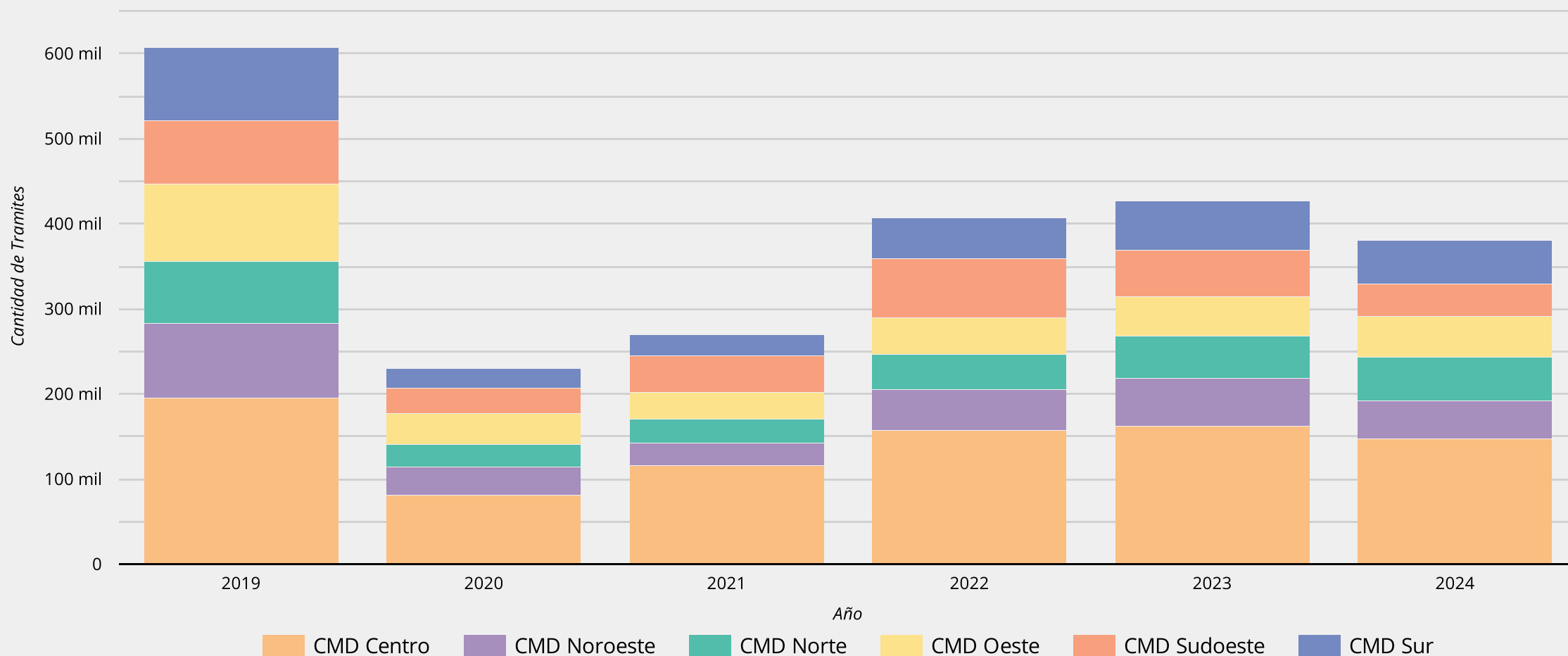

Fecha último dato: 30 dic 2024