

Centros Municipales de Distrito

Informe mensual de atención

por sistema de turnos

Período: 202602

Autor: Dirección General de Transformación Digital
Contacto: transformaciondigital@rosario.gob.ar



Municipalidad
de Rosario

▼ Introduzca u...

Distritos

Turnos atendidos

Período:

1 feb 2026 - 28 feb 2026

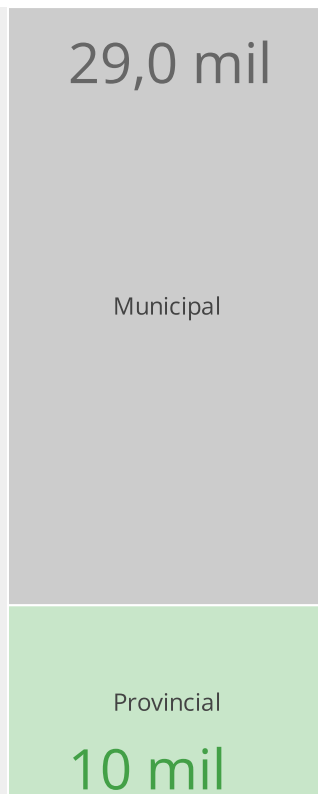
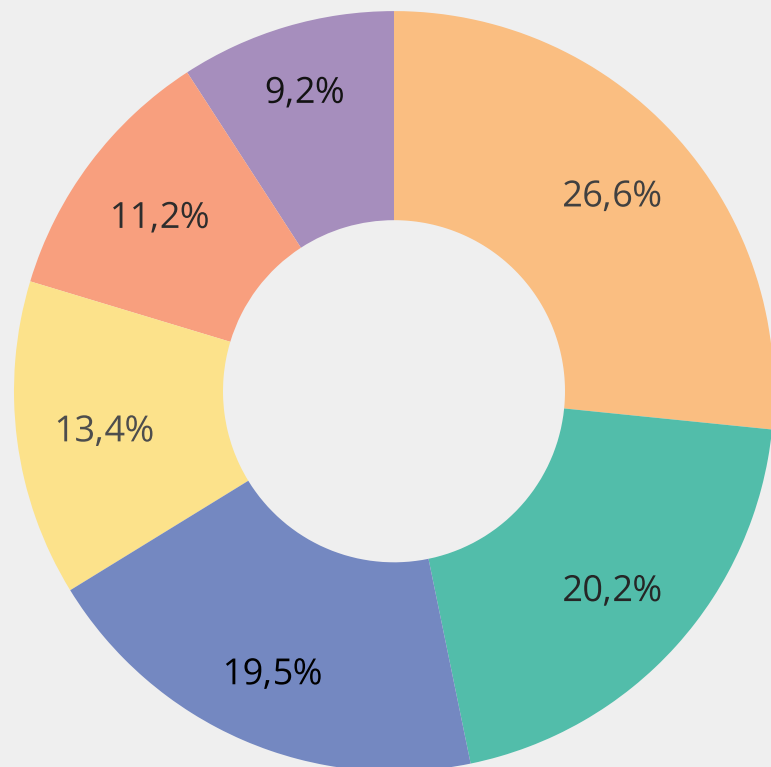

Cantidad de Turnos

38.563

↓ -7.2% respecto del periodo anterior

Municipal - Provincial / Cantidad de Turnos

Distrito	Municipal	Provincial
CMD Centro	8.489	1.771
CMD Norte	4.877	2.898
CMD Sur	4.801	2.705
CMD Oeste	3.991	1.190
CMD Sudoeste	3.334	974
CMD Noroeste	3.533	-

Referencia

- CMD Centro
- CMD Norte
- CMD Sur
- CMD Oeste
- CMD Sudoeste
- CMD Noroeste

7 Oficinas más demandadas

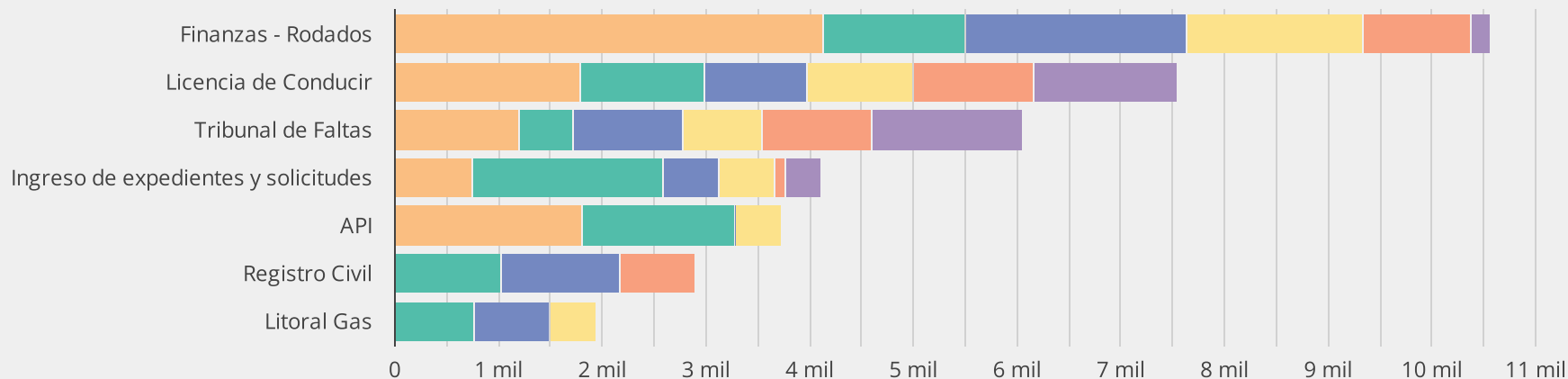

Distritos

Turnos atendidos

Período:

1 feb 2026 - 28 feb 2026



		Distrito / Cantidad de Turnos					
Municipal - Provincial		CMD Centro	CMD Norte	CMD Sur	CMD Oeste	CMD Sudoeste	CMD Noroeste
Municipal	Trámites						
	Finanzas - Rodados	4.012	1.370	2.100	1.670	1.025	190
	Licencia de Conducir	1.783	1.181	994	1.022	1.161	1.380
	Tribunal de Faltas	1.195	525	1.046	769	1.047	1.455
	Ingreso de expedientes y solicitudes	743	1.798	536	529	100	350
	Catastro y Obras Particulares	659	-	57	-	-	113
	Gestiones de comercios, industrias y servicios	97	3	68	1	1	45
Provincial	API	1.771	1.127	1	438	-	-
	Registro Civil	-	1.012	1.131	-	701	-
	Litoral Gas	-	759	722	450	-	-
	Servicios Jurídicos	-	-	851	302	273	-

Distritos

Turnos atendidos - Of. Municipales

Período: 1 feb 2026 - 28 feb 2026

29,0 mil

variación respecto de periodo anterior

↓ -13.4%

variación respecto de mismo mes del año ant.

↓ -11.1%

Evolución de cantidad de turnos atendidos por mes-año - Of. Municipales

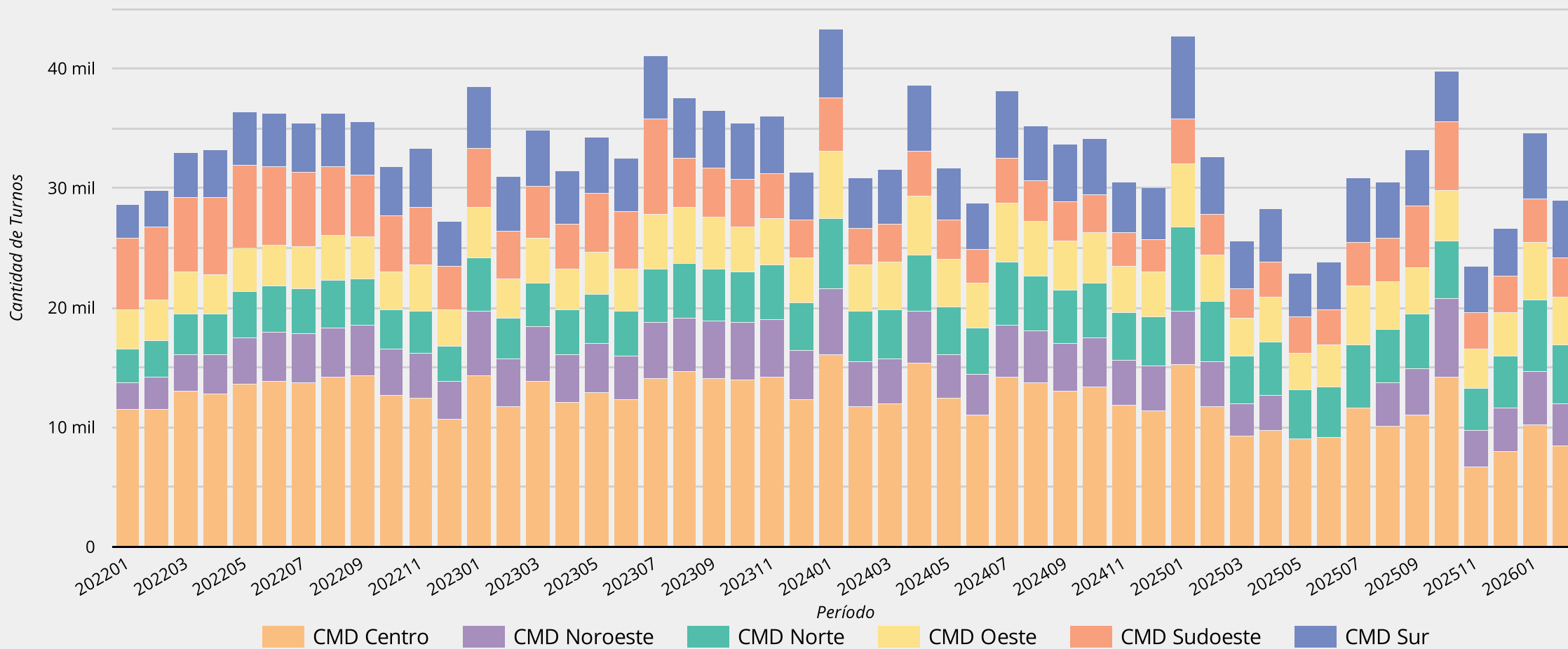

Fecha último dato: 27 feb 2026

Distritos | **Turnos atendidos - Of. Municipales**

Período: 1 feb 2026 - 28 feb 2026

Cantidad 2022
396.884

Cantidad 2023
420.411
↑ 5.9% respecto del año anterior

Cantidad 2024
406.582
↓ -3.3% respecto del año anterior

Cantidad 2025
360.458
↓ -11.3% respecto del año anterior

Cantidad 2026
63.631

Evolución de cantidad de turnos atendidos por año - Of. Municipales

