

Centros Municipales de Distrito

Informe mensual de atención

por sistema de turnos

Período: 202601

Autor: Dirección General de Transformación Digital
Contacto: transformaciondigital@rosario.gob.ar



Municipalidad
de Rosario

▼ Introduzca u...

Distritos

Turnos atendidos

Período:

1 ene 2026 - 31 ene 2026

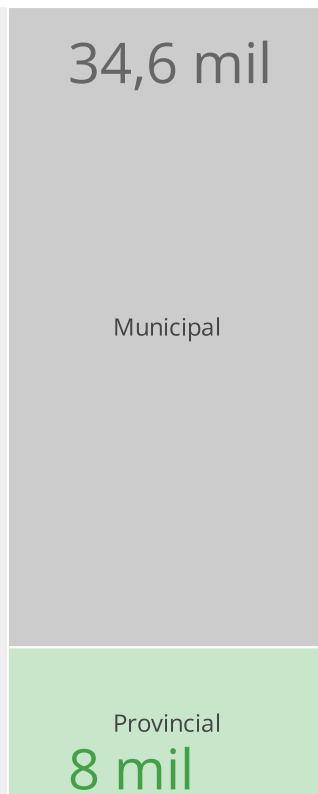
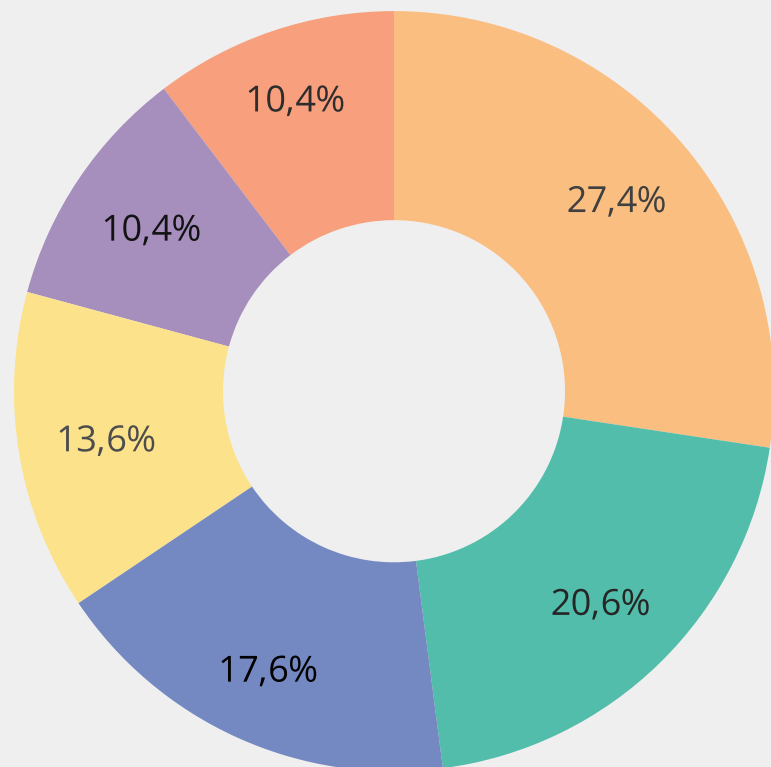

Cantidad de Turnos

42.828

↑ 26.2% respecto del periodo anterior

Municipal - Provincial / Cantidad de Turnos

Distrito	Municipal	Provincial
CMD Centro	10.162	1.563
CMD Norte	5.987	2.823
CMD Sur	5.471	2.084
CMD Oeste	4.855	977
CMD Noroeste	4.471	-
CMD Sudoeste	3.660	775

Referencia

- CMD Centro
- CMD Norte
- CMD Sur
- CMD Oeste
- CMD Noroeste
- CMD Sudoeste

7 Oficinas más demandadas

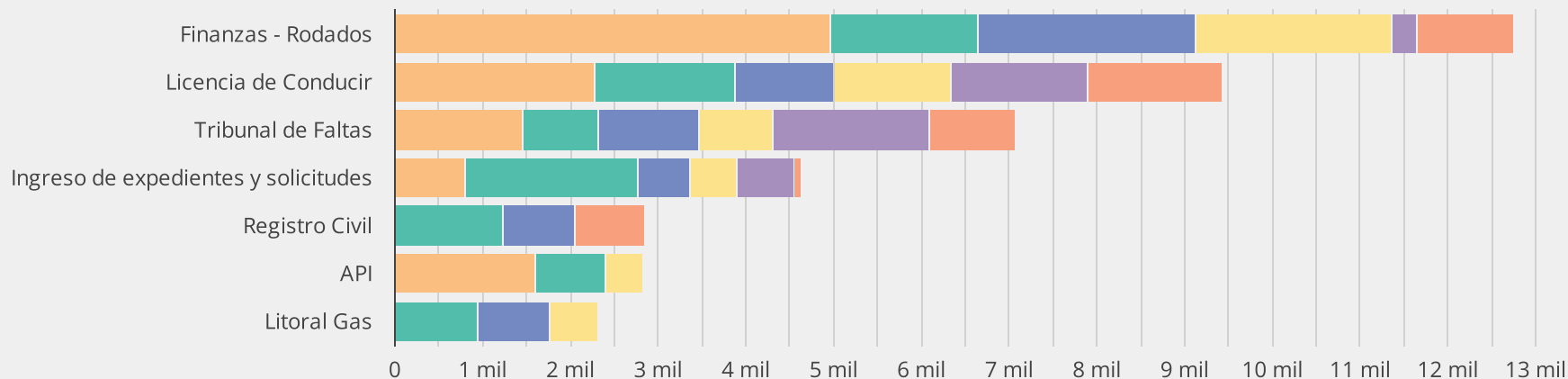

Distritos

Turnos atendidos

Período: 1 ene 2026 - 31 ene 2026 ▼

		Distrito / Cantidad de Turnos					
		CMD Centro	CMD Norte	CMD Sur	CMD Oeste	CMD Noroeste	CMD Sudoeste
Municipal - Provincial	Trámites						
Municipal	Finanzas - Rodados	4.737	1.650	2.467	2.140	299	1.080
	Licencia de Conducir	2.278	1.582	1.114	1.345	1.559	1.532
	Tribunal de Faltas	1.450	862	1.135	844	1.774	972
	Ingreso de expedientes y solicitudes	789	1.885	596	526	649	76
	Catastro y Obras Particulares	757	-	72	-	130	-
	Gestiones de comercios, industrias y servicios	151	8	87	-	60	-
Provincial	Registro Civil	-	1.221	819	-	-	775
	API	1.563	664	-	419	-	-
	Litoral Gas	-	938	818	556	-	-
	Servicios Jurídicos	-	-	447	2	-	-

Distritos | **Turnos atendidos - Of. Municipales**

Período: 1 ene 2026 - 31 ene 2026

34,6 mil

variación respecto de periodo anterior
 ↑ 29.6%

variación respecto de mismo mes del año ant.
 ↓ -19.0%

Evolución de cantidad de turnos atendidos por mes-año - Of. Municipales

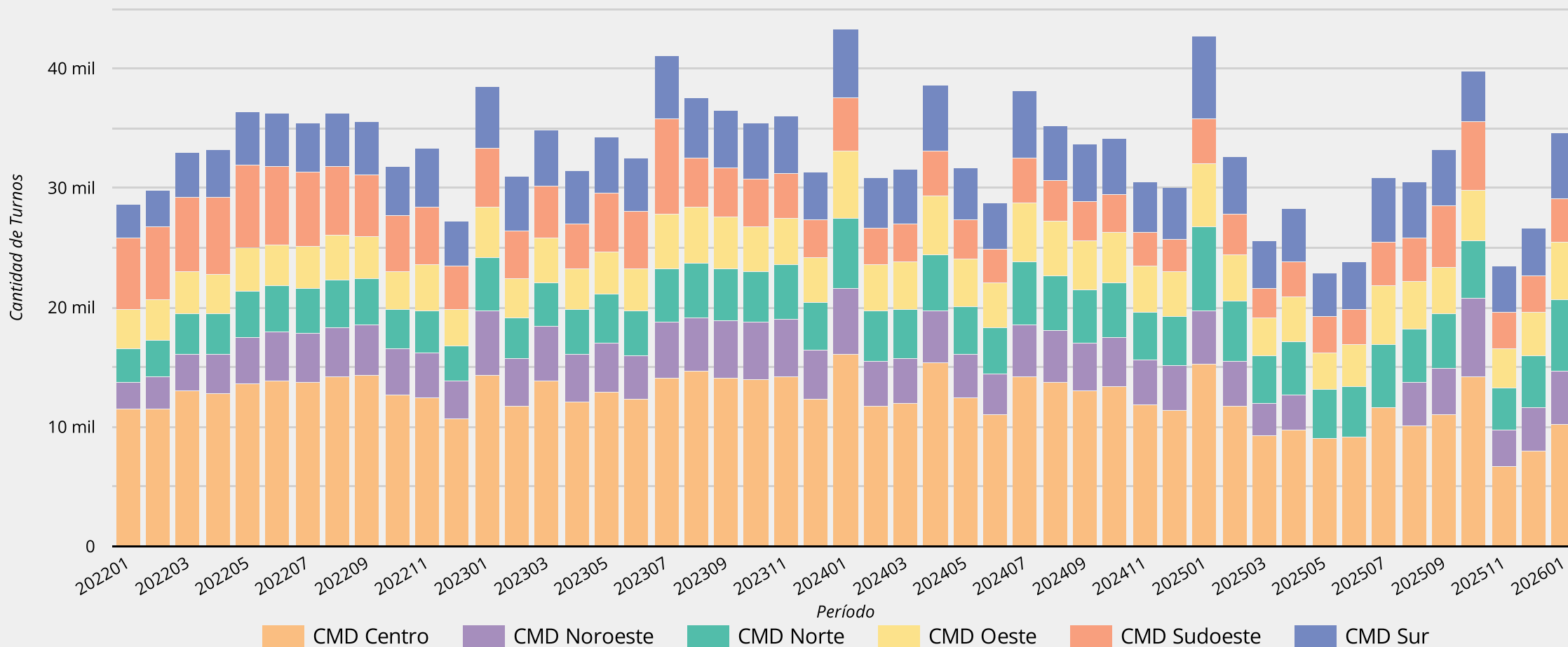

Fecha último dato: 27 feb 2026

Distritos | **Turnos atendidos - Of. Municipales**

Período: 1 ene 2026 - 31 ene 2026

Cantidad 2022
396.884

Cantidad 2023
420.411
↑ 5.9% respecto del año anterior

Cantidad 2024
406.582
↓ -3.3% respecto del año anterior

Cantidad 2025
360.458
↓ -11.3% respecto del año anterior

Cantidad 2026
34.606

Evolución de cantidad de turnos atendidos por año - Of. Municipales

