

Centros Municipales de Distrito

Informe mensual de atención

por sistema de turnos

Período: 202603

Autor: Dirección General de Transformación Digital
Contacto: transformaciondigital@rosario.gob.ar



Municipalidad
de Rosario

▼ Introduzca u...

Distritos

Turnos atendidos

Período:

1 mar 2026 - 31 mar 2026

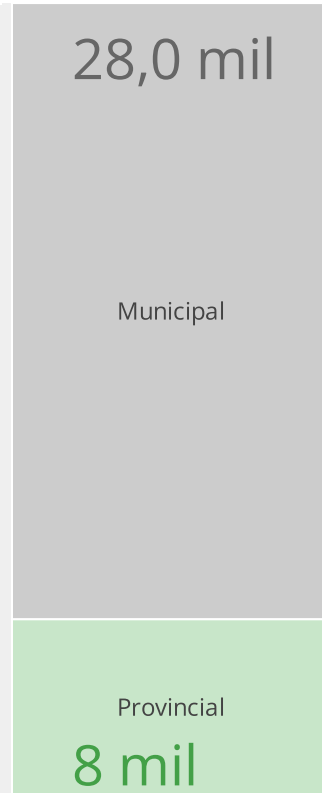
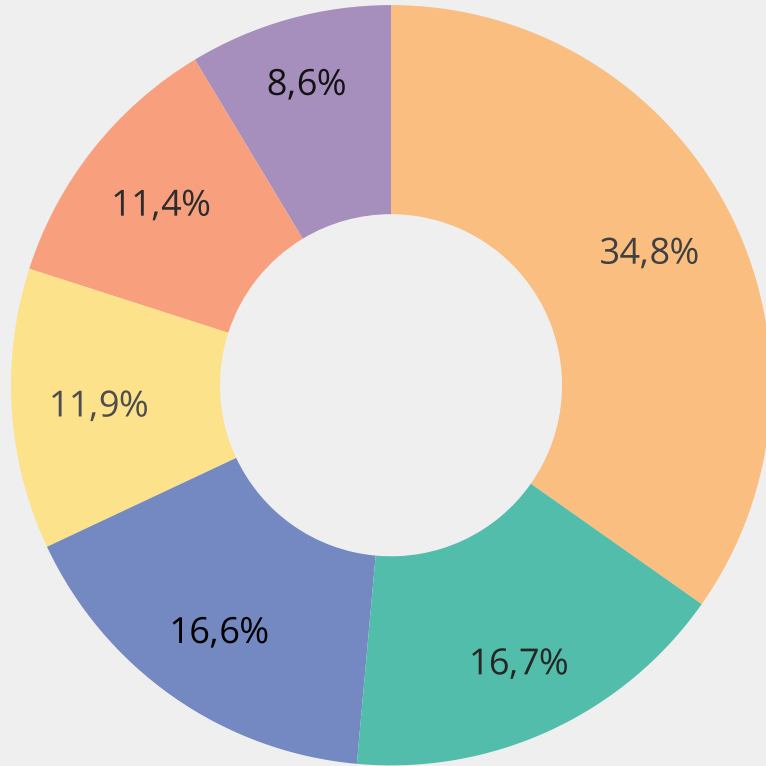

Cantidad de Turnos

36.051

↓ -15.1% respecto del periodo anterior

Municipal - Provincial / Cantidad de Turnos

Distrito	Municipal	Provincial
CMD Centro	10.404	2.130
CMD Norte	4.038	1.970
CMD Sur	3.932	2.046
CMD Oeste	3.338	967
CMD Sudoeste	3.156	959
CMD Noroeste	3.111	-

Referencia

- CMD Centro
- CMD Norte
- CMD Sur
- CMD Oeste
- CMD Sudoeste
- CMD Noroeste

7 Oficinas más demandadas

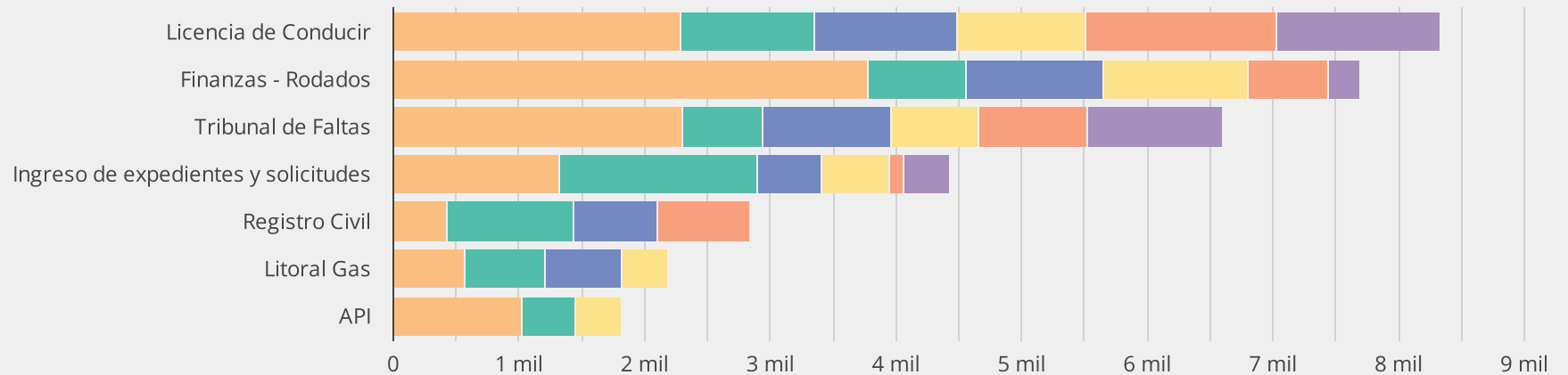

Distritos

Turnos atendidos

Período:

1 mar 2026 - 31 mar 2026

		Distrito / Cantidad de Turnos					
Municipal - Provincial	Agrupador Oficina	CMD Centro	CMD Norte	CMD Sur	CMD Oeste	CMD Sudoeste	CMD Noroeste
Municipal	Licencia de Conducir	2.278	1.067	1.123	1.019	1.512	1.305
	Finanzas - Rodados	3.690	769	1.097	1.100	646	241
	Tribunal de Faltas	2.302	638	1.017	692	868	1.079
	Ingreso de expedientes y soli...	1.309	1.556	510	526	112	365
	Catastro y Obras Particulares	724	0	85	0	0	84
	Gestiones de comercios, indu...	101	8	100	1	6	37
	Servicios Jurídicos	0	0	0	0	12	0
Provincial	Registro Civil	416	1.003	659	0	704	0
	Litoral Gas	556	637	614	362	0	0
	API	996	330	0	376	0	0
	Servicios Jurídicos	162	0	773	229	255	0

Distritos

Turnos atendidos - Of. Municipales

Período: 1 mar 2026 - 31 mar 2026

28,0 mil

variación respecto de periodo anterior

↓ -13.1%

variación respecto de mismo mes del año ant.

↑ 9.4%

Evolución de cantidad de turnos atendidos por mes-año - Of. Municipales

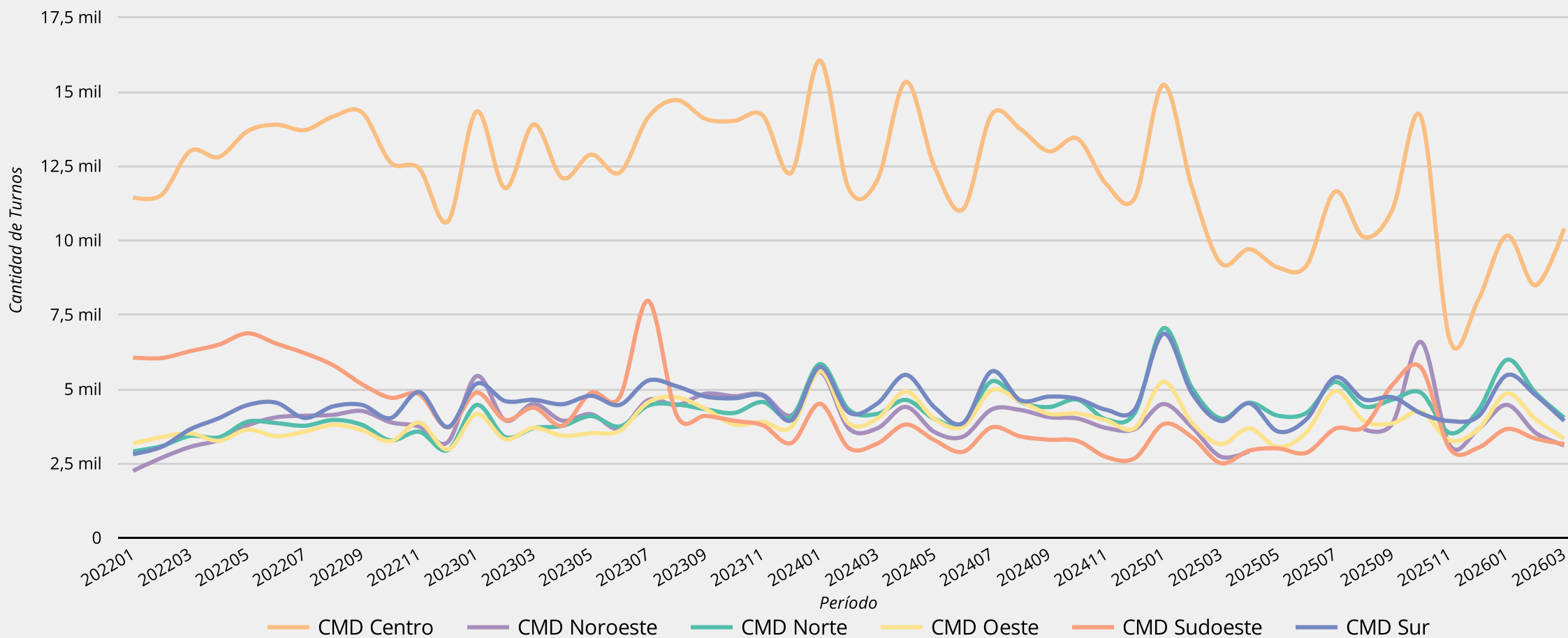

Fecha último dato: 31 mar 2026

Distritos | **Turnos atendidos - Of. Municipales**

Período: 1 mar 2026 - 31 mar 2026

Cantidad 2022
396.884

Cantidad 2023
420.411
↑ 5.9% respecto del año anterior

Cantidad 2024
406.582
↓ -3.3% respecto del año anterior

Cantidad 2025
360.458
↓ -11.3% respecto del año anterior

Cantidad 2026
91.610

Evolución de cantidad de turnos atendidos por año - Of. Municipales

